



# ACUSE

**FOOSI-CF-083-23**  
Hermosillo, Sonora a 10 de abril del 2023  
**2023: "AÑO DE ADOLFO DE LA HUERTA MARCOR"**

**DR. CARLOS GERMAN PALAFOX MOYLLER**  
**SUBSECRETARIO DE EGRESOS DE LA**  
**SECRETARIA DE HACIENDA**  
**Presente. -**

Por medio del presente, le envié a Usted información referente al Sistema Estatal de Evaluación de Desempeño, correspondiente al Primer Trimestre del 2023 en forma impresa y enviada a los siguientes correos electrónicos: [elenacp2012@hotmail.com](mailto:elenacp2012@hotmail.com) y [organismos@egresos.sonora.gob.mx](mailto:organismos@egresos.sonora.gob.mx)

Sin más por el momento, aprovecho la ocasión para enviarle un cordial saludo.

ATENTAMENTE

**C.P. REBECA IMELDA LAGUNA FIGUEROA**  
**COORDINADORA FINANCIERA**

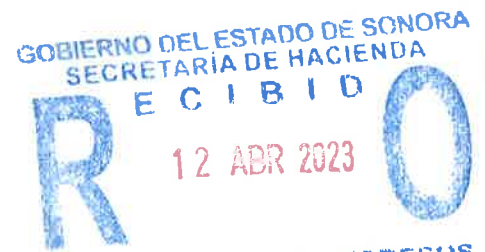

C.C.P. ING. FATIMA YOLANDA RODRIGUEZ MENDOZA, SECRETARIA DE SAGARHPA  
C.C.P. MTRO. JESUS ANTONIO DYKE GARCIA, DIRECTOR GENERAL DE PLANEACION Y EVALUACION DE SAGARHPA  
C.C.P. DR. ARIEL MONGE MARTINEZ, REPRESENTANTE LEGAL DEL FOOSI  
C.C.P. LAE JOSÉ RENÉ ESTRADA FÉLIX, DIRECTOR GENERAL DE PLANEACION Y EVALUACION  
C.C.P. ARCHIVO  
RILF'INM'LEF\*\*



Fondo de Operación de Obras Sonora SI  
 Estado de Situación Financiera  
 Al 31 de Marzo de 2023  
 (Cifras en Pesos)

ETCA-I-01

INFORME TRIMESTRAL: PRIMERO

ACTIVO	2023	2022	PASIVO	2023	2022
<b>Activo Circulante</b>			<b>Pasivo Circulante</b>		
Efectivo y Equivalentes	675,685.10	13,584,673.87	Cuentas por Pagar a Corto Plazo	89,627,762.12	93,143,226.60
Derechos a Recibir Efectivo o Equivalentes	326,203,061.01	314,527,864.80	Documentos por Pagar a Corto Plazo	-	-
Derechos a Recibir Bienes o Servicios	22,426,513.88	22,426,513.88	Porción a Corto Plazo de la Deuda Pública a Largo Plazo	-	-
Inventarios	-	-	Títulos y Valores a Corto Plazo	-	-
Almacenes	-	-	Pasivos Diferidos a Corto Plazo	-	-
Estimación por Pérdida o Deterioro de Activos Circulantes	-	-	Fondos y Bienes de Terceros en Garantía y/o Administración a Corto Plazo	-	-
Otros Activos Circulantes	-	-	Provisiones a Corto Plazo	-	-
			Otros Pasivos a Corto Plazo	-	-
<b>Total de Activos Circulantes</b>	<b>349,305,259.99</b>	<b>350,539,052.55</b>	<b>Total de Pasivos Circulantes</b>	<b>89,627,762.12</b>	<b>93,143,226.60</b>
<b>Activo No Circulante</b>			<b>Pasivo No Circulante</b>		
Inversiones Financieras a Largo Plazo	-	-	Cuentas por Pagar a Largo Plazo	-	-
Derechos a Recibir Efectivo o Equivalentes a Largo Plazo	-	-	Documentos por Pagar a Largo Plazo	-	-
Bienes Inmuebles, Infraestructura y Construcciones en Proceso	117,221,915.30	117,221,915.30	Deuda Pública a Largo Plazo	-	-
Bienes Muebles	49,053,463.49	31,971,296.66	Pasivos Diferidos a Largo Plazo	-	-
Activos Intangibles	5,226,079.56	5,226,079.56	Fondos y Bienes de Terceros en Garantía y/o en Administración a Largo Plazo	-	-
Depreciación, Deterioro y Amortización Acumulada de Bienes	20,168,750.67	19,323,330.59	Provisiones a Largo Plazo	5,730,028.87	5,614,285.76
Activos Diferidos	2,175,976.03	2,175,976.03			
Estimación por Pérdida o Deterioro de Activos no Circulantes	-	-			
Otros Activos no Circulantes	-	-			
<b>Total de Activos No Circulantes</b>	<b>153,508,683.71</b>	<b>137,271,936.96</b>	<b>Total de Pasivos No Circulantes</b>	<b>5,730,028.87</b>	<b>5,614,285.76</b>
<b>Total de Activos</b>	<b>502,813,943.70</b>	<b>487,810,989.51</b>	<b>Total de Pasivo</b>	<b>95,357,790.99</b>	<b>98,757,512.36</b>
			<b>Hacienda Pública/Patrimonio</b>		
			<b>Hacienda Pública/Patrimonio Contribuido</b>	<b>17,633,518.00</b>	<b>301,696.00</b>
			Aportaciones	-	-
			Donaciones de Capital	17,633,518.00	301,696.00
			Actualización de la Hacienda Pública/Patrimonio		
			<b>Hacienda Pública/Patrimonio Generado</b>	<b>389,822,634.71</b>	<b>388,751,781.15</b>
			Resultados del Ejercicio (Ahorro/ Desahorro)	2,090,493.82	71,693,831.48
			Resultados de Ejercicios Anteriores	2,950,569,357.60	2,878,875,526.12
			Revalúos	-	-
			Reservas	-	-
			Rectificaciones de Resultados de Ejercicios Anteriores	2,562,837,216.71	2,561,817,576.45
			<b>Exceso o Insuficiencia en la Actualización de la Hacienda Pública/Patrimonio</b>		
			Resultado por Posición Monetaria	-	-
			Resultado por Tenencia de Activos no Monetarios	-	-
			<b>Total Hacienda Pública/Patrimonio</b>	<b>407,456,152.71</b>	<b>389,053,477.15</b>
			<b>Total de Pasivo y Hacienda Pública/Patrimonio</b>	<b>502,813,943.70</b>	<b>487,810,989.51</b>

"Bajo protesta de decir verdad declaramos que los Estados Financieros y sus Notas, son razonablemente correctos y son responsabilidad del emisor"

LIC. ISMAEL NORZABARAY MICHEL  
 APOYO ADMINISTRATIVO

C.P. REBECA IMELDA VAQUINA FIGUEROA  
 COORDINADOR FINANCIERO

**Fondo de Operación de Obras Sonora SI**  
**Estado de Situación Financiera - Detallado - LDF**  
**Al 31 de Diciembre de 2022 y al 31 de marzo de 2023 (b)**

ETCA-I-02

**INFORME TRIMESTRAL: PRIMERO**

(PESOS)

Concepto (c)	2023	31 de diciembre de 2022	Concepto (c)	2023	31 de diciembre de 2022
<b>ACTIVO</b>			<b>PASIVO</b>		
<b>Activo Circulante</b>			<b>Activo Circulante</b>		
<b>a. Efectivo y Equivalentes (a=a1+a2+a3+a4+a5+a6+a7)</b>	675,685.10	13,584,673.87	<b>a. Cuentas por Pagar a Corto Plazo (a=a1+a2+a3+a4+a5+a6+a7+a8+a9)</b>	89,627,762.12	93,143,226.60
a1) Efectivo	-	-	a1) Servicios Personales por Pagar a Corto Plazo	453,236.69	457,344.74
a2) Bancos/Tesorería	429,827.23	1,657,815.70	a2) Proveedores por Pagar a Corto Plazo	37,160.42	513,874.30
a3) Bancos/Dependencias y Otros	-	-	a3) Contratistas por Obras Públicas por Pagar a Corto Plazo	-	-
a4) Inversiones Temporales (Hasta 3 meses)	-	-	a4) Participaciones y Aportaciones por Pagar a Corto Plazo	-	-
a5) Fondos con Afectación Específica	245,857.87	11,926,858.17	a5) Transferencias Otorgadas por Pagar a Corto Plazo	-	-
a6) Depósitos de Fondos de Terceros en Garantía y/o Administración	-	-	a6) Intereses, Comisiones y Otros Gastos de la Deuda Pública por Pagar a Corto Plazo	-	-
a7) Otros Efectivos y Equivalentes	-	-	a7) Retenciones y Contribuciones por Pagar a Corto Plazo	19,620,418.93	18,120,660.89
<b>b. Derechos a Recibir Efectivo o Equivalentes (b=b1+b2+b3+b4+b5+b6+b7)</b>	326,203,061.01	314,527,864.80	a8) Devoluciones de la Ley de Ingresos por Pagar a Corto Plazo	-	-
b1) Inversiones Financieras de Corto Plazo	-	-	a9) Otras Cuentas por Pagar a Corto Plazo	69,516,946.08	74,051,326.67
b2) Cuentas por Cobrar a Corto Plazo	137,574,161.94	125,606,893.10	<b>b. Documentos por Pagar a Corto Plazo (b=b1+b2+b3)</b>	-	-
b3) Deudores Diversos por Cobrar a Corto Plazo	188,623,874.82	188,850,092.50	b1) Documentos Comerciales por Pagar a Corto Plazo	-	-
b4) Ingresos por Recuperar a Corto Plazo	5,024.25	70,879.20	b2) Documentos con Contratistas por Obras Públicas por Pagar a Corto Plazo	-	-
b5) Deudores por Anticipos de la Tesorería a Corto Plazo	-	-	b3) Otros Documentos por Pagar a Corto Plazo	-	-
b6) Préstamos Otorgados a Corto Plazo	-	-	<b>c. Porción a Corto Plazo de la Deuda Pública a Largo Plazo (c=c1+c2)</b>	-	-
b7) Otros Derechos a Recibir Efectivo o Equivalentes a Corto Plazo	-	-	c1) Porción a Corto Plazo de la Deuda Pública	-	-
<b>c. Derechos a Recibir Bienes o Servicios (c=c1+c2+c3+c4+c5)</b>	22,426,513.88	22,426,513.88	c2) Porción a Corto Plazo de Arrendamiento Financiero	-	-
c1) Anticipo a Proveedores por Adquisición de Bienes y Prestación de Servicios a Corto Plazo	-	-	d. Títulos y Valores a Corto Plazo	-	-
c2) Anticipo a Proveedores por Adquisición de Bienes Inmuebles y Muebles a Corto Plazo	22,426,513.88	22,426,513.88	<b>e. Pasivos Diferidos a Corto Plazo (e=e1+e2+e3)</b>	-	-
c3) Anticipo a Proveedores por Adquisición de Bienes Intangibles a Corto Plazo	-	-	e1) Ingresos Cobrados por Adelantado a Corto Plazo	-	-
c4) Anticipo a Contratistas por Obras Públicas a Corto Plazo	-	-	e2) Intereses Cobrados por Adelantado a Corto Plazo	-	-
c5) Otros Derechos a Recibir Bienes o Servicios a Corto Plazo	-	-	e3) Otros Pasivos Diferidos a Corto Plazo	-	-
<b>d. Inventarios (d=d1+d2+d3+d4+d5)</b>	-	-	<b>f. Fondos y Bienes de Terceros en Garantía y/o Administración a Corto Plazo (f=f1+f2+f3+f4+f5+f6)</b>	-	-
d1) Inventario de Mercancías para Venta	-	-	f1) Fondos en Garantía a Corto Plazo	-	-
d2) Inventario de Mercancías Terminadas	-	-	f2) Fondos en Administración a Corto Plazo	-	-
d3) Inventario de Mercancías en Proceso de Elaboración	-	-	f3) Fondos Contingentes a Corto Plazo	-	-
d4) Inventario de Materias Primas, Materiales y Suministros para Producción	-	-	f4) Fondos de Fideicomisos, Mandatos y Contratos Análogos a Corto Plazo	-	-
d5) Bienes en Tránsito	-	-	f5) Otros Fondos de Terceros en Garantía y/o Administración a Corto Plazo	-	-
e. Almacenes	-	-	f6) Valores y Bienes en Garantía a Corto Plazo	-	-

Concepto (c)	2023	31 de diciembre de 2022	Concepto (c)	2023	31 de diciembre de 2022
<b>f. Estimación por Pérdida o Deterioro de Activos Circulantes (f=f1+f2)</b>	-	-	<b>g. Provisiones a Corto Plazo (g=g1+g2+g3)</b>	-	-
f1) Estimaciones para Cuentas Incoobrables por Derechos a Recibir Efectivo o Equivalentes	-	-	g1) Provisión para Demandas y Juicios a Corto Plazo	-	-
f2) Estimación por Deterioro de Inventarios	-	-	g2) Provisión para Contingencias a Corto Plazo	-	-
<b>g. Otros Activos Circulantes (g=g1+g2+g3+g4)</b>	349,305,259.99	350,539,052.55	g3) Otras Provisiones a Corto Plazo	-	-
g1) Valores en Garantía	117,221,915.30	117,221,915.30	h. Otros Pasivos a Corto Plazo (h=h1+h2+h3)	-	-
g2) Bienes en Garantía (excluye depósitos de fondos)	49,053,453.49	31,971,296.66	h1) Ingresos por Clasificar	-	-
g3) Bienes Derivados de Embargos, Decomisos, Aseguramientos y Dación en Pago	5,226,079.56	5,226,079.56	h2) Recaudación por Participar	-	-
g4) Adquisición con Fondos de Terceros	-	-	h3) Otros Pasivos Circulantes	-	-
<b>IA. Total de Activos Circulantes (IA = a + b + c + d + e + f + g)</b>	349,305,259.99	350,539,052.55	<b>IIA. Total de Pasivos Circulantes (IIA = a + b + c + d + e + f + g + h)</b>	89,627,762.12	93,143,226.60
<b>Activo No Circulante</b>	-	-	<b>Pasivo No Circulante</b>	-	-
a. Inversiones Financieras a Largo Plazo	-	-	a. Cuentas por Pagar a Largo Plazo	-	-
b. Derechos a Recibir Efectivo o Equivalentes a Largo Plazo	117,221,915.30	117,221,915.30	b. Documentos por Pagar a Largo Plazo	-	-
c. Bienes Inmuebles, Infraestructura y Construcciones en Proceso	49,053,453.49	31,971,296.66	c. Deuda Pública a Largo Plazo	-	-
d. Bienes Muebles	5,226,079.56	5,226,079.56	d. Pasivos Diferidos a Largo Plazo	-	-
e. Activos Intangibles	-	-	e. Fondos y Bienes de Terceros en Garantía y/o en Administración a Largo Plazo	-	-
f. Depreciación, Deterioro y Amortización Acumulada de Bienes	20,168,750.67	19,323,330.59	f. Provisiones a Largo Plazo	5,730,028.87	5,614,285.76
g. Activos Diferidos	2,175,976.03	2,175,976.03	<b>IIIB. Total de Pasivos No Circulantes (IIIB=a + b + c + d + e + f)</b>	5,730,028.87	5,614,285.76
h. Estimación por Pérdida o Deterioro de Activos no Circulantes	-	-	<b>II. Total del Pasivo (II = IIA + IIIB)</b>	95,357,790.99	98,757,512.36
i. Otros Activos no Circulantes	-	-	<b>HACIENDA PÚBLICA/PATRIMONIO</b>	-	-
<b>IB. Total de Activos No Circulantes (IB = a + b + c + d + e + f + g + h + i)</b>	153,508,683.71	137,271,936.96	<b>IIIA. Hacienda Pública/Patrimonio Contribuido (IIIA = a + b + c)</b>	17,633,518.00	301,696.00
<b>I. Total del Activo (I = IA + IB)</b>	502,813,943.70	487,810,989.51	a. Aportaciones	17,633,518.00	301,696.00
-	-	-	b. Donaciones de Capital	-	-
-	-	-	c. Actualización de la Hacienda Pública/Patrimonio	389,822,634.71	388,751,781.15
-	-	-	<b>IIIB. Hacienda Pública/Patrimonio Generado (IIIB = a + b + c + d + e)</b>	2,090,493.82	71,693,831.48
-	-	-	a. Resultados del Ejercicio (Ahorro/ Desahorro)	2,950,569,357.60	2,878,875,526.12
-	-	-	b. Resultados de Ejercicios Anteriores	-	-
-	-	-	c. Revalúos	-	-
-	-	-	d. Reservas	2,562,837,216.71	2,561,817,576.45
-	-	-	e. Rectificaciones de Resultados de Ejercicios Anteriores	-	-
-	-	-	<b>IIIC. Exceso o Insuficiencia en la Actualización de la Hacienda Pública/Patrimonio (IIIC=a+b)</b>	-	-
-	-	-	a. Resultado por Posición Monetaria	-	-
-	-	-	b. Resultado por Tenencia de Activos no Monetarios	-	-
-	-	-	<b>III. Total Hacienda Pública/Patrimonio (III = IIA + IIIB + IIIC)</b>	407,456,152.71	389,053,477.15
-	-	-	<b>IV. Total del Pasivo y Hacienda Pública/Patrimonio (IV = II + III)</b>	502,813,943.70	487,810,989.51

LIC. ISMAEL NORZAGARAY MICHEL  
APOYO ADMINISTRATIVO

C.P. REBECA IMELDA LAGUNA FIGUEROA  
COORDINADOR FINANCIERO



Fondo de Operación de Obras Sonora SI  
Estado de Actividades  
Del 01 de Enero al 31 de Marzo de 2023  
(Cifras en Pesos)

ETCA-I-03

INFORME TRIMESTRAL: PRIMERO

	2023	2022
<b>INGRESOS Y OTROS BENEFICIOS</b>		
<b>Ingresos de Gestión</b>	<b>42,728,856.52</b>	<b>184,522,231.02</b>
Impuestos	-	-
Cuotas y Aportaciones de Seguridad Social	-	-
Contribuciones de Mejoras	-	-
Derechos	-	-
Productos	87,517.85	1,433,886.66
Aprovechamientos	-	-
Ingresos por Venta de Bienes y Prestación de Servicios	42,641,338.67	183,088,344.36
<b>Participaciones, Aportaciones, Convenios, Incentivos Derivados de la Colaboración Fiscal, Fondos Distintos de Aportaciones, Transferencias, Asignaciones, Subsidios y Subvenciones, y Pensiones y Jubilaciones</b>	<b>1,023,631.85</b>	<b>41,003,844.20</b>
Participaciones, Aportaciones, Convenios, Incentivos Derivados de la Colaboración Fiscal y Fondos Distintos de Aportaciones	-	-
Transferencias, Asignaciones, Subsidios y Subvenciones, y Pensiones y Jubilaciones	1,023,631.85	41,003,844.20
<b>Otros Ingresos y Beneficios</b>	<b>197,203.47</b>	<b>40,617,168.58</b>
Ingresos Financieros	-	40,615,810.87
Incremento por Variación de Inventarios	-	-
Disminución del Exceso de Estimaciones por Pérdida o Deterioro u Obsolescencia	-	-
Disminución del Exceso de Provisiones	-	-
Otros Ingresos y Beneficios Varios	197,203.47	1,357.71
<b>Total de Ingresos y Otros Beneficios</b>	<b>43,949,691.84</b>	<b>266,143,243.80</b>
<b>GASTOS Y OTRAS PÉRDIDAS</b>		
<b>Gastos de Funcionamiento</b>	<b>40,839,019.30</b>	<b>191,882,286.35</b>
Servicios Personales	4,112,467.77	17,629,476.83
Materiales y Suministros	1,480,181.52	9,556,884.21
Servicios Generales	35,246,370.01	164,695,925.31
<b>Transferencias, Asignaciones, Subsidios y Otras Ayudas</b>	<b>-</b>	<b>-</b>
Transferencias Internas y Asignaciones al Sector Público	-	-
Transferencias al Resto del Sector Público	-	-
Subsidios y Subvenciones	-	-
Ayudas Sociales	-	-
Pensiones y Jubilaciones	-	-
Transferencias a Fideicomisos, Mandatos y Contratos Análogos	-	-
Transferencias a la Seguridad Social	-	-
Donativos	-	-
Transferencias al Exterior	-	-
<b>Participaciones y Aportaciones</b>	<b>-</b>	<b>-</b>
Participaciones	-	-
Aportaciones	-	-
Convenios	-	-
<b>Intereses, Comisiones y Otros Gastos de la Deuda Pública</b>	<b>-</b>	<b>-</b>
Intereses de la Deuda Pública	-	-
Comisiones de la Deuda Pública	-	-
Gastos de la Deuda Pública	-	-
Costo por Coberturas	-	-
Apoyos Financieros	-	-
<b>Otros Gastos y Pérdidas Extraordinarias</b>	<b>1,020,178.72</b>	<b>2,567,125.97</b>
Estimaciones, Depreciaciones, Deterioros, Obsolescencia y Amortizaciones	1,020,178.72	2,567,125.97
Provisiones	-	-
Disminución de Inventarios	-	-
Otros Gastos	-	-
<b>Inversión Pública</b>	<b>-</b>	<b>-</b>
Inversión Pública no Capitalizable	-	-
<b>Total de Gastos y Otras Pérdidas</b>	<b>41,859,198.02</b>	<b>194,449,412.32</b>
<b>Resultados del Ejercicio (Ahorro/Desahorro)</b>	<b>2,090,493.82</b>	<b>71,693,831.48</b>

Bajo protesta de decir verdad declaramos que los Estados Financieros y sus Notas, son razonablemente correctos y son responsabilidad del emisor

LIC. ISMAEL NORZAGARAY MICHEL  
APOYO ADMINISTRATIVO

C.P. REBECA IMELDA LAGUNA FIGUEROA  
COORDINADOR FINANCIERO

Fondo de Operación de Obras Sonora SI  
 Estado de Variación en la Hacienda Pública  
 Del 01 de Enero al 31 de Marzo de 2023

ETCA-I-04

INFORME TRIMESTRAL: PRIMERO

(Cifras en Pesos)

Concepto	Hacienda Pública / Patrimonio Contribuido	Hacienda Pública / Patrimonio Generado de Ejercicios Anteriores	Hacienda Pública / Patrimonio Generado del Ejercicio	Exceso o Insuficiencia en la Actualización de la Hacienda Pública / Patrimonio	Total
<b>Hacienda Pública / Patrimonio Contribuido Neto de 2022</b>	301,696.00				301,696.00
Aportaciones	301,696.00				301,696.00
Donaciones de Capital					
Actualización de la Hacienda Pública/Patrimonio					
<b>Hacienda Pública / Patrimonio Generado Neto de 2022</b>		317,057,949.67	71,693,831.48		388,751,781.15
Resultados del Ejercicio (Ahorro/Desahorro)			71,693,831.48		71,693,831.48
Resultados de Ejercicios Anteriores		2,878,875,526.12			2,878,875,526.12
Revalúos					
Reservas					
Rectificaciones de Resultados de Ejercicios Anteriores		2,561,817,576.45			2,561,817,576.45
<b>Exceso o Insuficiencia en la Actualización de la Hacienda Pública / Patrimonio Neto de 2022</b>					
Resultado por Posición Monetaria					
Resultado por Tenencia de Activos no Monetarios					
<b>Hacienda Pública / Patrimonio Neto Final de 2022</b>	301,696.00	317,057,949.67	71,693,831.48		389,053,477.15
<b>Cambios en la Hacienda Pública / Patrimonio Contribuido Neto de 2023</b>	17,331,822.00				17,331,822.00
Aportaciones	17,331,822.00				17,331,822.00
Donaciones de Capital					
Actualización de la Hacienda Pública/Patrimonio					
<b>Variaciones de la Hacienda Pública / Patrimonio Generado Neto de 2023</b>		71,693,831.48	70,622,977.92		1,070,853.56
Resultados del Ejercicio (Ahorro/Desahorro)			2,090,493.62		2,090,493.62
Resultados de Ejercicios Anteriores		71,693,831.48	71,693,831.48		
Revalúos					
Reservas					
Rectificaciones de Resultados de Ejercicios Anteriores			1,019,640.26		1,019,640.26
<b>Cambios en el Exceso o Insuficiencia en la Actualización de la Hacienda Pública / Patrimonio Neto de 2023</b>					
Resultado por Posición Monetaria					
Resultado por Tenencia de Activos no Monetarios					
<b>Hacienda Pública / Patrimonio Neto Final de 2023</b>	17,833,518.00	388,751,781.15	1,070,853.56		407,456,152.71

Bajo protesta de decir verdad declaramos que los Estados Financieros y sus notas, son razonablemente correctos y son responsabilidad del emisor

LIC. ISMAEL NORZAGARAY MICHEL  
 APOYO ADMINISTRATIVO

C.P. REBECA IMELDA LAGUNA FIGUEROA  
 COORDINADOR FINANCIERO

Fondo de Operación de Obras Sonora SI  
 Estado de Cambios en la Situación Financiera  
 Del 01 de Enero al 31 de Marzo de 2023  
 (Cifras en Pesos)

ETCA-I-05

INFORME TRIMESTRAL: PRIMERO

	Origen	Aplicación
<b>Activo</b>	<b>13,754,408.85</b>	<b>28,757,363.04</b>
<b>Activo Circulante</b>	<b>12,908,988.77</b>	<b>11,675,196.21</b>
Efectivo y Equivalentes	12,908,988.77	
Derechos a Recibir Efectivo o Equivalentes		11,675,196.21
Derechos a Recibir Bienes o Servicios		
Inventarios		
Almacenes		
Estimación por Pérdida o Deterioro de Activos Circulantes		
Otros Activos Circulantes		
<b>Activo No Circulante</b>	<b>845,420.08</b>	<b>17,082,166.83</b>
Inversiones Financieras a Largo Plazo		
Derechos a Recibir Efectivo o Equivalentes a Largo Plazo		
Bienes Inmuebles, Infraestructura y Construcciones en Proceso		17,082,166.83
Bienes Muebles		
Activos Intangibles		
Dépreciación, Deterioro y Amortización Acumulada de Bienes	845,420.08	
Activos Diferidos		
Estimación por Pérdida o Deterioro de Activos no Circulantes		
Otros Activos no Circulantes		
<b>Pasivo</b>	<b>115,743.11</b>	<b>3,515,464.48</b>
<b>Pasivo Circulante</b>	<b>0.00</b>	<b>3,515,464.48</b>
Cuentas por Pagar a Corto Plazo		3,515,464.48
Documentos por Pagar a Corto Plazo		
Porción a Corto Plazo de la Deuda Pública a Largo Plazo		
Títulos y Valores a Corto Plazo		
Pasivos Diferidos a Corto Plazo		
Fondos y Bienes de Terceros en Garantía y/o Administración a Corto Plazo		
Provisiones a Corto Plazo		
Otros Pasivos a Corto Plazo		
<b>Pasivo No Circulante</b>	<b>115,743.11</b>	<b>0.00</b>
Cuentas por Pagar a Largo Plazo		
Documentos por Pagar a Largo Plazo		
Deuda Pública a Largo Plazo		
Pasivos Diferidos a Largo Plazo		
Fondos y Bienes de Terceros en Garantía y/o en Administración a Largo Plazo		
Provisiones a Largo Plazo	115,743.11	
<b>HACIENDA PUBLICA/PATRIMONIO</b>	<b>19,422,315.82</b>	<b>1,019,640.26</b>
<b>Hacienda Pública/Patrimonio Contribuido</b>	<b>17,331,822.00</b>	<b>0.00</b>
Aportaciones		
Donaciones de Capital	17,331,822.00	
Actualización de la Hacienda Pública/Patrimonio		
<b>Hacienda Pública/Patrimonio Generado</b>	<b>2,090,493.82</b>	<b>1,019,640.26</b>
Resultados del Ejercicio (Ahorro/ Desahorro)	2,090,493.82	
Resultados de Ejercicios Anteriores		
Revalúos		
Reservas		
Rectificaciones de Resultados de Ejercicios Anteriores		1,019,640.26
<b>Excesos o Insuficiencia en la Actualización de la Hacienda Pública/Patrimonio</b>	<b>0.00</b>	<b>0.00</b>
Resultado por Posición Monetaria		
Resultado por Tenencia de Activos no Monetarios		

Bajo protesta de decir verdad declaramos que los Estados Financieros y sus notas, son razonablemente correctos y son responsabilidad del emisor

LIC. ISMAEL NORZAGARAY MICHEL  
 APOYO ADMINISTRATIVO

C.P. REBECA IMELDA LAGUNA FIGUEROA  
 COORDINADOR FINANCIERO



Fondo de Operación de Obras Sonora SI  
Estado de Flujos de Efectivo  
Al 31 de Marzo de 2023

ETCA-I-06

(Cifras en Pesos) **INFORME TRIMESTRAL: PRIMERO**

Concepto	2023	2022
<b>Flujos de Efectivo de las Actividades de Operación</b>		
<b>Origen</b>	<b>38,879,933.70</b>	<b>259,643,936.89</b>
Impuestos		
Cuotas y Aportaciones de Seguridad Social		
Contribuciones de mejoras		
Derechos		
Productos	87,517.85	1,433,886.66
Aprovechamientos		
Ingresos por Venta de Bienes y Prestación de Servicios	7,922,732.21	74,806,539.94
Participaciones, Aportaciones, Convenios, Incentivos Derivados de la Colaboración Fiscal y Fondos Distintos de Aportaciones		
Transferencias, Asignaciones, Subsidios y Subvenciones, y Pensiones y Jubilaciones	1,023,631.85	41,003,844.20
Otros Orígenes de Operación	29,846,051.79	142,399,666.09
<b>Aplicación</b>	<b>51,788,922.47</b>	<b>236,756,051.07</b>
Servicios Personales	3,354,607.18	16,703,533.91
Materiales y Suministros	1,679,087.38	11,073,154.61
Servicios Generales	33,777,028.87	181,244,268.00
Transferencias Internas y Asignaciones al Sector Público		
Transferencias al resto del Sector Público		
Subsidios y Subvenciones		
Ayudas Sociales		
Pensiones y Jubilaciones		
Transferencias a Fideicomisos, Mandatos y Contratos Análogos		
Transferencias a la Seguridad Social		
Donativos		
Transferencias al Exterior		
Participaciones		
Aportaciones		
Convenios		
Otras Aplicaciones de Operación	12,978,199.04	27,735,094.55
<b>Flujos Netos de Efectivo por Actividades de Operación</b>	<b>-12,908,988.77</b>	<b>22,887,885.82</b>
<b>Flujos de Efectivo de las Actividades de Inversión</b>		
<b>Origen</b>	<b>0.00</b>	<b>0.00</b>
Bienes Inmuebles, Infraestructura y Construcciones en Proceso		
Bienes Muebles		
Otros Orígenes de Inversión		
<b>Aplicación</b>	<b>0.00</b>	<b>13,552,773.46</b>
Bienes Inmuebles, Infraestructura y Construcciones en Proceso		
Bienes Muebles		13,552,773.46
Otras Aplicaciones de Inversión		
<b>Flujos Netos de Efectivo por Actividades de Inversión</b>	<b>0.00</b>	<b>-13,552,773.46</b>
<b>Flujo de Efectivo de las Actividades de Financiamiento</b>		
<b>Origen</b>	<b>0.00</b>	<b>0.00</b>
Endeudamiento Neto	0.00	0.00
Interno	0.00	0.00
Externo	0.00	0.00
Otros Orígenes de Financiamiento	0.00	0.00
<b>Aplicación</b>	<b>0.00</b>	<b>0.00</b>
Servicios de la Deuda	0.00	0.00
Interno		
Externo		
Otras Aplicaciones de Financiamiento		
<b>Flujos netos de Efectivo por Actividades de Financiamiento</b>	<b>0.00</b>	<b>0.00</b>
<b>Incremento/Disminución Neta en el Efectivo y Equivalentes al Efectivo</b>	<b>-12,908,988.77</b>	<b>9,335,112.36</b>
<b>Efectivo y Equivalentes al Efectivo al Inicio del Ejercicio</b>	<b>13,584,673.87</b>	<b>4,249,561.51</b>
<b>Efectivo y Equivalentes al Efectivo al Final del Ejercicio</b>	<b>675,685.10</b>	<b>13,584,673.87</b>

Bajo protesta de decir verdad declaramos que los Estados Financieros y sus Notas, son razonablemente correctos y son responsabilidad del emisor

LIC. ISMAEL NORZAGARAY MICHEL  
APOYO ADMINISTRATIVO

C.P. REBECA IMELDA LAGUNA FIGUEROA  
COORDINADOR FINANCIERO



## Fondo de Operación de Obras Sonora SI

ETCA-I-07

## Estado Analítico del Activo

Del 01 de Enero al 31 de Marzo de 2023

(Cifras en Pesos)

INFORME TRIMESTRAL: PRIMERO

Concepto	Saldo Inicial 1	Cargos del Periodo 2	Abonos del Periodo 3	Saldo Final 4 (1+2-3)	Variación del Periodo (4-1)
<b>ACTIVO</b>	<b>487,810,989.51</b>	<b>141,767,090.47</b>	<b>126,764,136.28</b>	<b>502,813,943.70</b>	<b>15,002,954.19</b>
<b>Activo Circulante</b>	<b>350,539,052.55</b>	<b>124,684,923.64</b>	<b>125,918,716.20</b>	<b>349,305,259.99</b>	<b>-1,233,792.56</b>
Efectivo y Equivalentes	13,584,673.87	69,516,350.78	82,425,339.55	675,685.10	-12,908,988.77
Derechos a Recibir Efectivo o Equivalentes	314,527,864.80	55,168,572.86	43,493,376.65	326,203,061.01	11,675,196.21
Derechos a Recibir Bienes o Servicios	22,426,513.88			22,426,513.88	0.00
Inventarios				0.00	0.00
Almacenes				0.00	0.00
Estimación por Pérdida o Deterioro de Activos Circulantes				0.00	0.00
Otros Activos Circulantes				0.00	0.00
<b>Activo No Circulante</b>	<b>137,271,936.96</b>	<b>17,082,166.83</b>	<b>845,420.08</b>	<b>153,508,683.71</b>	<b>16,236,746.75</b>
Inversiones Financieras a Largo Plazo				0.00	0.00
Derechos a Recibir Efectivo o Equivalentes a Largo Plazo				0.00	0.00
Bienes Inmuebles, Infraestructura y Construcciones en Proceso	117,221,915.30			117,221,915.30	0.00
Bienes Muebles	31,971,296.66	17,082,166.83		49,053,463.49	17,082,166.83
Activos Intangibles	5,226,079.56			5,226,079.56	0.00
Depreciación, Deterioro y Amortización Acumulada de Bienes	-19,323,330.59		845,420.08	-20,168,750.67	-845,420.08
Activos Diferidos	2,175,976.03			2,175,976.03	0.00
Estimación por Pérdida o Deterioro de Activos no Circulantes				0.00	0.00
Otros Activos no Circulantes				0.00	0.00

Bajo protesta de decir verdad declaramos que los Estados Financieros y sus Notas, son razonablemente correctos y son responsabilidad del emisor



LIC. ISMAEL NORZAGARAY MICHEL  
APOYO ADMINISTRATIVO



C.P. REBECA IMELDA LAGUNA FIGUEROA  
COORDINADOR FINANCIERO

Fondo de Operación de Obras Sonora SI  
 Estado Analítico de la Deuda y Otros Pasivos  
 Del 01 de Enero al 31 de Marzo de 2023

ETCA-I-08

(Cifras en Pesos) **INFORME TRIMESTRAL:** PRIMERO

DENOMINACIÓN DE LAS DEUDAS	MONEDA DE CONTRATACIÓN	INSTITUCIÓN O PAÍS ACREEDOR	SALDO INICIAL DEL PERIODO	SALDO FINAL DEL PERIODO
<b>DEUDA PÚBLICA</b>				
<b>Corto Plazo</b>				
<b>Deuda Interna</b>			0.00	0.00
Instituciones de Crédito			0.00	0.00
Títulos y Valores				
Arrendamientos Financieros				
<b>Deuda Externa</b>			0.00	0.00
Organismos Financieros Internacionales			0.00	
Deuda Bilateral				
Títulos y Valores				
Arrendamientos Financieros				
<i>Subtotal Corto Plazo</i>			0.00	0.00
<b>Largo Plazo</b>				
<b>Deuda Interna</b>			0.00	0.00
Instituciones de Crédito				
Títulos y Valores				
Arrendamientos Financieros				
<b>Deuda Externa</b>			0.00	0.00
Organismos Financieros Internacionales				
Deuda Bilateral				
Títulos y Valores				
Arrendamientos Financieros				
<i>Subtotal Largo Plazo</i>			0.00	0.00
Otros Pasivos			98,757,512.36	95,357,790.99
<b>Total Deuda y Otros Pasivos</b>			<b>98,757,512.36</b>	<b>95,357,790.99</b>

Bajo protesta de decir verdad declaramos que los Estados Financieros y sus Notas, son razonablemente correctos y son responsabilidad del emisor.

\_\_\_\_\_  
 LIC. ISMAEL NORZAGARAY MICHEL  
 APOYO ADMINISTRATIVO

\_\_\_\_\_  
 C.P. REBECA IMELDA LAGUNA FIGUEROA  
 COORDINADOR FINANCIERO

**Fondo de Operación de Obras Sonora SI**  
**Informe Analítico de la Deuda Pública y Otros Pasivos - LDF**  
**Del 01 de Enero al 31 de Marzo de 2023**  
**(PESOS)**

ETCA-I-09

INFORME TRIMESTRAL: PRIMERO

Denominación de la Deuda Pública y Otros Pasivos (c)	Saldo al 31 de diciembre de 2022(d)	Disposiciones del Periodo (e)	Amortizaciones del Periodo (f)	Revaluaciones, Reclasificaciones y Otros Ajustes (g)	Saldo Final del Periodo (h) h=d+e-f+g	Pago de Intereses del Periodo (i)	Pago de Comisiones y demás costos asociados durante el Periodo (j)
<b>1. Deuda Pública (1=A+B)</b>							
<b>A. Corto Plazo (A=a1+a2+a3)</b>							
a1) Instituciones de Crédito							
a2) Títulos y Valores							
a3) Arrendamientos Financieros							
<b>B. Largo Plazo (B=b1+b2+b3)</b>							
b1) Instituciones de Crédito							
b2) Títulos y Valores							
b3) Arrendamientos Financieros							
<b>2. Otros Pasivos</b>	98,757,512.36				98,757,512.36		
<b>3. Total de la Deuda Pública y Otros Pasivos (3=1+2)</b>	98,757,512.36				98,757,512.36		
<b>4. Deuda Contingente 1 (Informativo)</b>							
A. Deuda Contingente 1							
B. Deuda Contingente 2							
C. Deuda Contingente XX							
<b>5. Valor de Instrumentos Bono Cupón Cero 2 (Informativo)</b>							
A. Instrumento Bono Cupón Cero 1							
B. Instrumento Bono Cupón Cero 2							
C. Instrumento Bono Cupón Cero XX							

Se refiere a cualquier Financiamiento sin fuente o garantía de pago definida, que sea asumida de manera solidaria o subsidiaria por las Entidades Federativas con sus Municipios, organismos descentralizados y empresas de participación estatal mayoritaria y fideicomisos, locales o municipales, y por los Municipios con sus respectivos organismos descentralizados y empresas de participación municipal mayoritaria.  
 Se refiere al valor del Bono Cupón Cero que respalda el pago de los créditos asociados al mismo (Activo).

Obligaciones a Corto Plazo (k)	Monto Contratado (l)	Plazo Pactado (m)	Tasa de Interés (n)	Comisiones y Costos Relacionados (o)	Tasa Efectiva (p)
<b>6. Obligaciones a Corto Plazo (Informativo)</b>					
A. Crédito 1					
B. Crédito 2					
C. Crédito XX					

LIC. ISMAEL NORZAGARAY MICHEL  
 APOYO ADMINISTRATIVO

C. P. REBECA IMELDA LAGUNA FIGUEROA  
 COORDINADOR FINANCIERO

**Fondo de Operación de Obras Sonora Si**  
**Informe Analítico de Obligaciones Diferentes de Financiamientos – LDF**  
**Del 01 de Enero al 31 de Marzo de 2023**

ETCA-I-10

INFORME TRIMESTRAL: PRIMERO

(PESOS)

Denominación de las Obligaciones Diferentes de Financiamiento (c)	Fecha del Contrato (d)	Fecha de inicio de operación del proyecto (e)	Fecha de vencimiento (f)	Monto de la inversión pactado (g)	Plazo pactado (h)	Monto promedio mensual del pago de la contraprestación (i)	Monto promedio mensual del pago de la contraprestación correspondiente al pago de inversión (j)	Monto pagado de la inversión actualizado al XX de XXXXXX de 2023 (l)	Monto pagado de la inversión al XX de XXXXXX de 2023 (k)	Saldo pendiente por pagar de la inversión al XX de XXXXXX de 2022 (m = g - l)
<b>NO APLICA</b>										
<b>A. Asociaciones Público Privadas (APP's) (A=a+b+c+d)</b>										
a) APP 1										
b) APP 2										
c) APP 3										
d) APP XX										
<b>B. Otros Instrumentos (B=a+b+c+d)</b>										
a) Otro Instrumento 1										
b) Otro Instrumento 2										
c) Otro Instrumento 3										
d) Otro Instrumento XX										
<b>C. Total de Obligaciones Diferentes de Financiamiento (C=A+B)</b>										





LIC. ISMAEL NORZAGARAY MICHEL  
 APOYO ADMINISTRATIVO

C.P. REBECA IMELDA LAGUNA FIGUEROA  
 COORDINADOR FINANCIERO



Fondo de Operación de Obras Sonora SI  
Informe sobre Pasivos Contingentes  
Al 31 de Marzo de 2023

ETCA-I-11

INFORME TRIMESTRAL: PRIMERO

A Corto Plazo

A Mediano Plazo

A Largo Plazo

PROVISION PARA CONTINGENCIAS DE POSIBLES LIQUIDACIONES A PERSONAL 5,730,028.87

DERIVADO DE LOS ASUNTOS LABORALES EN CONTRA DE ESTE FONDO, SALVO ERROR U OMISIÓN DE CARÁCTER ARITMÉTICO SE ASCIENDE APROXIMADAMENTE A UN MONTO DE \$1,694,504.73

DERIVADO DE UN ASUNTO CIVIL EN CONTRA DE ESTE FONDO, SALVO ERROR U OMISIÓN DE CARÁCTER ARITMÉTICO SE ASCIENDE APROXIMADAMENTE A UN MONTO DE \$ 5,758,286.40

Bajo protesta de decir verdad declaramos que los Estados Financieros y sus Notas, son razonablemente correctos y son responsabilidad del emisor

  
LIC. ISMAEL NORZAGARAY MICHEL  
APOYO ADMINISTRATIVO

  
C.P. REBECA IMELDA LAGUNA FIGUEROA  
COORDINADOR FINANCIERO

## NOTAS DE DESGLOSE

### 1.- ESTADO DE SITUACIÓN FINANCIERA

**1.- Efectivo y Equivalentes:** Incluye Bancos, Tesorería e Inversión a corto plazo por un monto de **\$675,685.10** que se integran de la siguiente manera: \$15,004.08 es recuperación de IVA, \$30,275.54 de nómina, \$ 384,547.61 para gastos de operación; Inversiones Temporales para pago de indemnizaciones de \$ 245,857.87.

**2.- Derechos a recibir Efectivo y Equivalentes:** Por un monto total de **\$326'203,061.01** que a continuación se detallan de acuerdo a su vencimiento:

DEUDOR	< 90 DIAS	> 90 DIAS	> 180 DIAS	> 365 DIAS
AGUA DE HERMOSILLO	43'618,174.48	53,126,264.71	40'829,722.75	
S.A.T. (IVA por recuperar)	468,546.40	4'892,228.55	2'061,141.65	180'302,032.24
JAAB LM				892,810.38
GENERAL DE SEGUROS	12,139.85			

JAAB LM pendiente de reintegro por amortización de anticipo de obra

**3.- Derechos a recibir Bienes y Servicios:** Por un monto de **\$ 22,426,513.88** que corresponde a pagos por la compra de terrenos en Álamos para la presa pilares y planta potabilizadora sur, los cuales son terrenos ejidales que están en proceso de escrituración, pero el trámite ante el Registro Agrario Nacional es muy tardado.

TERRENO	> 365 DIAS
TERRENOS PARTICULARES (ALAMOS)	22,051,514
PLANTA POTABILIZADORA SUR	375,000

**4.- Almacén:** La entidad no cuenta con inventarios, por lo mismo no se maneja la cuenta de almacén.

**5.- Bienes Inmuebles:** Se incluye terrenos por un monto de **\$117,221,915:** Terreno carretera Mina Nico por \$100,387,755, terreno en Agua Prieta por \$12,545,000, terreno Mesa del Seri por \$350,620, terreno Palo Verde uno \$87,229, terreno Palo Verde dos \$265,100, terreno Reforma Final \$72,511, terreno en Nacozari \$2,741,200, terreno en Álamos por \$772,500.

**6.- Bienes Muebles:** por un importe total de **\$49'053,463.49** corresponde a mobiliario y equipo de administración por \$ 4,854,494.27 equipo de transporte \$ 16,527,326.27, maquinaria y otros equipos \$ 27'278,808.38 y otros \$392,834.57 todo el activo se encuentra en buen estado.

**7.- Depreciación, Deterioro y Amortización de Bienes:** corresponde a la depreciación acumulada de ejercicios anteriores por un monto de \$19'148,571.95, y la depreciación del ejercicio por \$ 1'020,178.72 quedando una depreciación acumulada a la fecha de **\$ 20,168,750.67**, la depreciación se hace en base a los porcentajes publicados en la guía de la CONAC, que son 3 años para el equipo de computo, 5 años para equipo de transporte y 10 años para equipo de oficina, otros equipos y maquinaria. Para activos Intangibles son 5 años.

**8.- Activos Diferidos:** Incluye depósitos en garantía entregados a Comisión Federal de Electricidad por un monto de **\$ 2,175,976** para la operación del Acueducto Independencia.

**9.- Activos Intangibles:** por la cantidad de **\$5,226,079** que corresponde a la compra de software para el uso en las supervisiones de obras, software sistema gubernamental contable y licencias.

**PASIVO:** Por un monto total de \$95'357,790.99 los cuales se detallan a continuación de acuerdo a su vencimiento.

PASIVO	90 DIAS	180 DIAS	≤ 365 DIAS	≥ 365 DIAS
<b>PROVEEDORES</b>				
<b>PROVEEDORES VARIOS</b>	37,160.42			
<b>RETENCIONES Y CONTRIB.</b>	19'620,418.93			
<b>OTRAS CUENTAS POR PAGAR</b>				
<b>CEA (DERECHOS DE EXTRACCION DE AGUA)</b>	6'073,994.18			62'765,054.88
<b>OTRAS CTAS POR PAGAR</b>	193,361.54			

Así mismo se consideran aguinaldos por pagar por un monto de \$ 310,417.17, en lo que respecta a otras cuentas por pagar mayores de 365 días por un importe de \$627,355 corresponde a compra de terrenos en proceso de escrituración.

Se creo un pasivo a largo plazo, para futuras liquidaciones al personal de acuerdo a la nómina vigente al 31 de marzo de 2023, determinando un importe de \$ 5'730,028.87, como contingencia laboral, el cual se estará actualizando cada trimestre.

## 2.- ESTADO DE ACTIVIDADES

**I. INGRESOS DE GESTION.** - Corresponde a facturación por servicios de suministro de agua potable a Agua de Hermosillo provenientes del Acueducto Independencia por un monto de \$ 42'641,338.67, \$ 87,517.85 intereses ganados y \$ 197,203.47 de otros ingresos financieros, Subsidio estatal \$ 1'023,631.85

### II. GASTOS Y OTRAS PÉRDIDAS

Servicios personales por \$ 4'112,467.77 materiales y suministros \$ 1'480,181.52, Servicios Generales por \$35'246,370.01 (de los cuales \$ 27'725,801.72 corresponden a energía eléctrica, \$ 6'073,994.18 a pago de derechos de extracción de agua), Otros Gastos y perdidas Extraordinarias correspondientes a la depreciación de activo fijo por \$ 1,020,178.72

## 3.- NOTAS AL ESTADO DE VARIACION EN LA HACIENDA PÚBLICA

1.- Se informan las modificaciones al patrimonio generado

Acerca del Monto:

Ahorro / Desahorro del Ejercicio	2'090,493.82	
Resultado de Ejercicios Anteriores		2,950,569,358
Rectificación de Resultados de Ejercicios Anteriores		-2,562,837,217

## 4.- NOTAS AL ESTADO DE FLUJOS Y EFECTIVO

### EFFECTIVO Y EQUIVALENTES:

	2023	2022
Efectivo en Bancos y Tesorería	429,827.23	1'657,815.70
Efectivo en Bancos – Dependencias		
Inversiones Temporales	245,857.87	11'926,858.17
Fondo Fijo de Caja		
Depósitos de Fondos de terceros y otros		
<b>Total de Efectivo y Equivalentes</b>	<b>675,685.10</b>	<b>13'584,673.87</b>

En los renglones Otros orígenes de Operación por la cantidad de \$ 29'846,051.79 se compone de la siguiente manera: \$29'573,951.79 son ingresos de Agua de Hermosillo del ejercicio 2022, Recuperación de vehículo siniestrado \$ 272,100

### ADQUISICIONES:

- De enero a marzo se adquirieron Bienes muebles por la cantidad de \$ 302,000

**CONCILIACION DE LOS FLUJOS DE EFECTIVO NETOS DE LAS ACTIVIDADES DE OPERACIÓN Y LA CUENTA DE AHORRO/DESAHORRO ANTES DE LOS RUBROS EXTRAORDINARIOS**

	<b>2023</b>	<b>2022</b>
<b>Ahorro/Desahorro antes de rubros Extraordinarios</b>	2'090,493.82	71'693,831.48
Movimientos de partidas ( o rubros) que no afectan al efectivo	0	0
Depreciación	1'020,178.72	2,567,125.97
Inversión Pública no Capitalizable	0	0
Incremento en Provisiones	0	0
Incremento en inversiones producido por revaluación	0	0
-Ganancia/perdida en venta de propiedad, planta y equipo	0	0
Incremento en cuentas por cobrar	0	0
Partidas extraordinarias	0	0

**5.- CONCILIACION ENTRE LOS INGRESOS PRESUPUESTARIOS Y CONTABLES, ASI COMO ENTRE LOS EGRESOS PRESUPUESTARIOS Y LOS GASTOS CONTABLES**

Egreso Presupuestario no Contable por \$4'868,382.57 corresponde al IVA acreditable.

**NOTAS DE MEMORIA**

**CUENTAS DE ORDEN CONTABLES Y PRESUPUESTARIAS**

**CONTABLES**

Contratos de Obra por pagar	112,206,331
Bienes concesionados en Comodato:	
Vehículos	4,751,443
Obras acueducto	3,742,260,826

De enero a marzo no hubo contratos de obras.

**PRESUPUESTARIAS**

*Ingresos*

<i>Ley de Ingresos Estimada</i>	218'697,720
<i>Modificaciones a la Ley de Ingresos Estimada</i>	1'308,353
<i>Ley de Ingresos Modificada</i>	220'006,073
<i>Ley de Ingresos Devengada</i>	43'949,692
<i>Ley de Ingresos Recaudada</i>	9,231,087

*Egresos*

<i>Ley de Egresos Estimada</i>	218'697,720
<i>Modificaciones a la Ley de Egresos Estimada</i>	1'308,353
<i>Ley de Egresos Modificada</i>	220'006,073
<i>Ley de Egresos Devengada</i>	45'591,659
<i>Ley de Egresos Pagada</i>	38'810,723



# NOTAS DE GESTION ADMINISTRATIVAS

## 1. INTRODUCCION

La elaboración y presentación de los Estados Financieros, así como las Notas respectivas que se anexan tienen como objetivo fundamental es la revelación del contexto y de los aspectos económicos-financieros que influyen en los datos y cifras generadas por el Fondo de Operación de Obras Sonora SI.

## 2. PANORAMA ECONOMICO

El presupuesto de egresos del Fondo de Operación de Obras Sonora SI es aprobado por el Congreso del Estado mediante el decreto número 91 del Presupuesto de Egresos del Gobierno del Estado publicado en el Boletín Oficial número 52 Secc. IV de fecha 29 de diciembre de 2022.

## 3.- AUTORIZACION E HISTORIA

Se crea mediante Decreto el Fondo de Operación de Obras Sonora SI como un organismo Descentralizado de la Administración Pública Estatal, con personalidad Jurídica y patrimonios propios, sectorizado a la Secretaría de Agricultura, Ganadería, Recursos Hidráulicos, Pesca y Agricultura, publicado en el Boletín oficial Numero 44, Sección III del 3 de junio de 2010.

Con fecha 10 de noviembre de 2011 se reforman los artículos 1, 2,5, fracción I, 6, en su ultimo párrafo, 7,9, primer párrafo y 11 fracciones II y IV, publicados en el boletín Oficial Numero 44 Secc. III.

Con fecha 9 de febrero de 2012 se reforma el Artículo 6 Fracc. II, publicados en el Boletín Oficial Numero 12 Secc. III.

Con fecha 9 de mayo de 2014 se reforman los artículos 5,6 fracc. IV, y se adicionan los artículos 11 Bis 1, 11 Bis 2, 11 Bis 3 y 11 Bis 4, publicados en el Boletín Oficial de Edición Especial.

## 4.- ORGANIZACIÓN Y OBJETO SOCIAL

**A) Objetivo:** El objetivo del Fondo será diseñar, apoyar, promover y ejecutar estrategias, programas y proyectos destinados a atender las necesidades de agua en las distintas regiones y municipios del Estado, Incluyendo de manera enunciativa y no limitativa, el desarrollo de infraestructura hidráulica y obra pública, la adquisición de bienes y derechos, así como la promoción, concesión, explotación y enajenación de sus bienes, patrimonio y derechos.

**B) Ejercicio Fiscal:** Las notas a los estados financieros que se presentan corresponden al ejercicio fiscal 2023.

**C) Régimen Jurídico:** El Fondo de Operación de Obras Sonora SI, opera bajo el régimen de Personas Morales con Fines No Lucrativos.

**D) Consideraciones Fiscales:** El Fondo de Operación de Obras Sonora SI está obligado a retener y enterar el Impuesto Sobre la Renta correspondiente a Servicios Profesionales, así como por el arrendamiento de bienes inmuebles.

E) Estructura Organizacional:



Secretaría de Agricultura, Ganadería, Recursos Hidráulicos, Pesca y Acuicultura

Fondo de Operación de Obras Sonora SI

NOVIEMBRE 2022

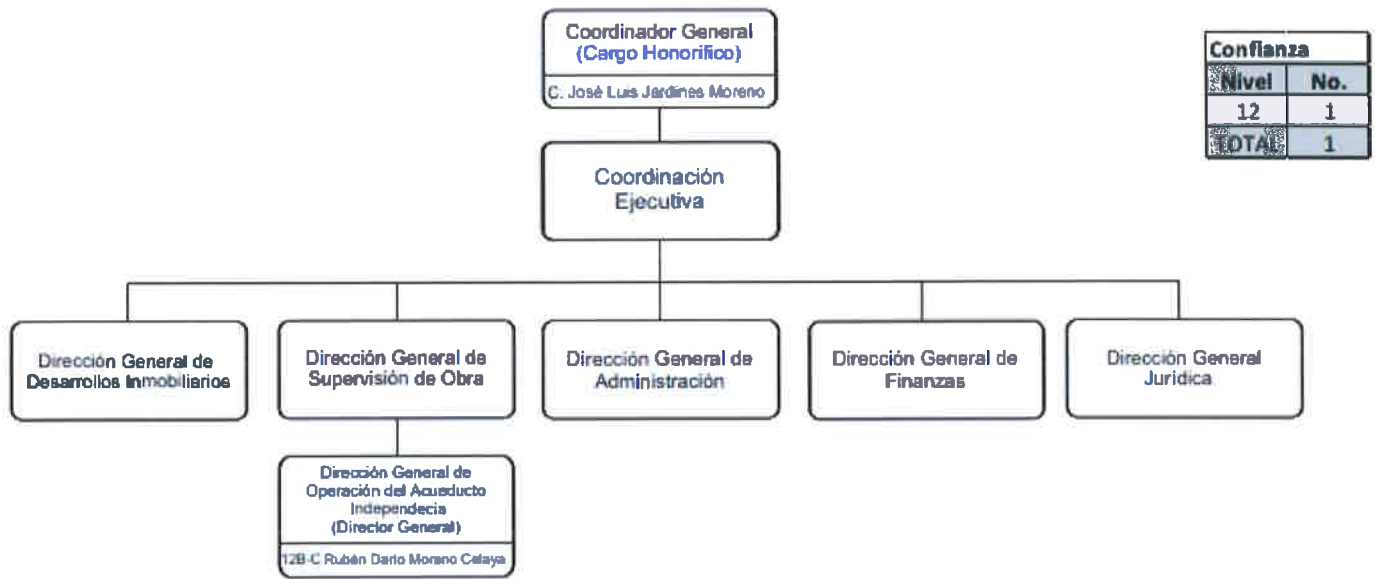

Confianza	
Nivel	No.
12	1
DOTA	1

##### **5.- BASE DE PREPARACION DE LOS ESTADOS FINANCIEROS**

Los Estados Financieros y sus Notas fueron elaborados de acuerdo a la normatividad emitida por el Consejo de Armonización Contable (CONAC) y las disposiciones legales establecidas en la Ley General de Contabilidad Gubernamental, con el fin de lograr adecuadamente la armonización Contable.

La información Financiera presentada fue elaborada con el sistema de contabilidad tradicional el cual se adecuo desde el año 2012 con el plan de cuentas emitidas por el CONAC, para poder dar cumplimiento a le Ley General de Contabilidad Gubernamental.

##### **6.- POLITICAS DE CONTABILIDAD SIGNIFICATIVAS:**

- a) El valor de los activos registrados en contabilidad es de acuerdo al valor de adquisición.
- b) La depreciación se hace en base a los porcentajes publicados en la guía de el CONAC

##### **7.- POSICION EN MONEDA EXTRANJERA Y PROTECCION POR RIESGO CAMBIARIO**

- 1.- La entidad no cuenta con Activos en Moneda Extranjera
- 2.- La entidad no cuenta con Pasivos en Moneda Extranjera
- 3.- La entidad no cuenta con Posición en Moneda Extranjera

##### **8.- REPORTE ANALITICO DEL ACTIVO**

La aplicación de la vida útil como de la depreciación y vida útil del Activo Fijo se lleva en base a la guía emitida por la CONAC, como se indica a continuación:

TIPO DE ACTIVO	VIDA UTIL	%DEPN
EQUIPO DE COMPUTO	3	3.33
EQUIPO DE OFICINA	10	10
OTROS EQUIPOS DE OFICINA	10	10
EQUIPO DE TRANSPORTE	5	20
MAQUINARIA Y OTROS EQUIPOS	10	10

##### **9.- FIDEICOMISOS, MANDATOS Y ANALOGOS**

Este fondo no cuenta con ningún Fidecomiso, mandatos y análogos.

##### **10.- REPORTE DE RECAUDACION**

Los ingresos propios del Fondo de Operación de Obras Sonora SI se encuentran establecidos en la ley número 94 de ingresos y Presupuesto de Ingresos del estado de Sonora para el ejercicio fiscal del año 2023, publicado en el Boletín Oficial número 52, Secc. IV de fecha 29 de diciembre de 2022, el cual consiste en el suministro de agua potable al organismo de Agua de Hermosillo, proveniente del Acueducto Independencia.

##### **11.- INFORMACION SOBRE LA DEUDA Y EL REPORTE ANALITICO DE LA DEUDA**

El fondo de Operación de Obras Sonora SI, a la fecha no cuenta con Deuda Pública

##### **12.- CALIFICACIONES OTORGADAS**

El Fondo de Operación de Obras Sonora SI a la fecha no cuenta con ninguna calificación otorgada por alguna institución.

### **13.- PROCESO DE MEJORAS**

- a) Las medidas de desempeño financiero, metas y alcance, se realizan de acuerdo a indicadores de gestión por los conceptos de Apoyo Administrativo, Construcción de obras de protección contra inundaciones y construcción de obras de agua potable.

### **14.- INFORMACIÓN POR SEGMENTOS**

Nada que informar

### **15.- EVENTOS POSTERIORES AL CIERRE**

Al cierre del trimestre el Fondo de Operación de Obras Sonora Si no existen eventos posteriores relevantes.

### **16.- PARTES RELACIONADAS**

El Fondo de Operación de Obras Sonora Si, cuenta con las siguientes partes relacionadas que influyen en la operación de sus actividades.

SAGARHPA, debido a que esta entidad es cabecera de sector del Fondo.

CONAGUA, con esta entidad se realizan convenios para el otorgamiento de recursos federales aplicados en las diferentes obras, o programas. Comisión Estatal del Agua, debido a que existe un convenio de colaboración con el fin de dar apoyo tanto Financiero, Material y de recursos humanos para el logro de los objetivos del Fondo.

CEA, con un convenio de coordinación en lo referente a obra y administración.

### **17.- RESPONSABILIDAD SOBRE LA PRESENTACION RAZONABLE DE LOS ESTADOS FINANCIEROS**

Los funcionarios que rubrican los presentes Estados Financieros declaran "Bajo Protesta de decir Verdad declaramos que los Estados Financieros y sus Notas, son razonablemente correctos y son responsabilidad del emisor"



C.P. REBECA IMELDA LAGUNA FIGUEROA  
COORDINADORA FINANCIERA



Rubros de Ingresos	Ingreso						Diferencia (6= 5 - 1)
	Estimado (1)	Ampliaciones y Reducciones (+ ó -) (2)	Modificado (3= 1 +2)	Devengado (4)	Recaudado (5)		
Impuestos							
Cuotas y Aportaciones de Seguridad Social	0	0	0	0	0	0	0
Contribuciones de Mejoras	0	0	0	0	0	0	0
Derechos	0	0	0	0	0	0	0
Productos	0	87,518	87,518	87,518	87,518	87,518	87,518
Aprovechamientos	0	0	0	0	0	0	0
Ingresos por Ventas de Bienes, Prestación de Servicios y Otros Ingresos	218,697,720	197,203	218,894,923	42,838,542	8,119,936	-210,577,784	
Participaciones, Aportaciones, Convenios, Incentivos Derivados de la Colaboración Fiscal y Fondos Distintos de Aportaciones							0
Transferencias, Asignaciones, Subsidios y Subvenciones, y Pensiones y Jubilaciones	0	1,023,632	1,023,632	1,023,632	1,023,632	1,023,632	
Ingresos Derivados de Financiamientos							0
<b>Total</b>	<b>218,697,720</b>	<b>1,308,353</b>	<b>220,006,073</b>	<b>43,949,692</b>	<b>9,231,085</b>	<b>-209,466,635</b>	
							Ingresos Excedentes

Rubros de Ingresos	Ingreso					Diferencia
	Estimado	Ampliaciones y Reducciones (+ ó -)	Modificado	Devengado	Recaudado	
	(1)	(2)	(3= 1 +2)	(4)	(5)	
Ingreso						
Estado Analítico de Ingresos Por Fuente de Financiamiento	Estimado	Ampliaciones y Reducciones (+ ó -)	Modificado	Devengado	Recaudado	Diferencia
(1)	(2)	(3= 1 +2)	(4)	(5)	(6= 5 - 1)	
Ingresos del Poder Ejecutivo Federal o Estatal y de los Municipios	0	0	0	0	0	0
Impuestos	0	0	0	0	0	0
Cuotas y Aportaciones de Seguridad Social						
Contribuciones de Mejoras						
Derechos						
Productos <sup>1</sup>						
Aprovechamientos <sup>2</sup>						
Participaciones, Aportaciones, Convenios, Incentivos Derivados de la Colaboración Fiscal y Fondos Distintos de Aportaciones						
Transferencias, Asignaciones, Subsidios y Subvenciones, y Pensiones y Jubilaciones						
<b>Ingresos De los Entes Públicos de los Poderes Legislativo y Judicial, de los Órganos Autonomos y del Sector Paraestatal o Paramunicipal, así como de las Empresas Productivas del Estado</b>	<b>218,697,720</b>	<b>1,308,353</b>	<b>220,006,073</b>	<b>43,949,692</b>	<b>9,231,085</b>	<b>-209,466,635</b>
Cuotas y Aportaciones de Seguridad Social	0		0			0
Productos <sup>1</sup>	0	87,518	87,518	87,518	87,518	87,518
Ingresos por ventas de Bienes, Prestación de Servicios y Otros Ingresos <sup>3</sup>	218,697,720	197,203	218,894,923	42,838,542	8,119,936	-210,577,784
Transferencias, Asignaciones, Subsidios y Subvenciones, y Pensiones y Jubilaciones	0	1,023,632	1,023,632	1,023,632	1,023,632	1,023,632
<b>Ingresos derivados de Financiamiento</b>	<b>0</b>	<b>0</b>	<b>0</b>	<b>0</b>	<b>0</b>	<b>0</b>
Ingresos Derivados de Financiamientos	0		0			0
<b>Total</b>	<b>218,697,720</b>	<b>1,308,353</b>	<b>220,006,073</b>	<b>43,949,692</b>	<b>9,231,085</b>	<b>-209,466,635</b>
					Ingresos Excedentes	

LIC. ISMAEL NORZAGARAY MICHEL  
APOYO ADMINISTRATIVO

C.P. REBECA IMELBA LAGUNA FIGUEROA  
COORDINADOR FINANCIERO

<sup>1</sup> Incluye intereses que generan las cuentas y fiancancas de los entes públicos en productos.

<sup>2</sup> Incluye capitalivos en efectivo del Poder Ejecutivo, entre otros aprovechamientos.

Fondo de Operación de Obras Sonora SI  
 Estado Analítico de Ingresos Detallado – LDF  
 Del 01 de Enero al 31 de Marzo de 2023

ETCA-II-02

INFORME TRIMESTRAL: PRIMERO

Concepto (c)	Ingreso					Diferencia (e)
	Estimado (d)	Ampliaciones/ (Reducciones)	Modificado	Devengado	Recaudado	
<b>Ingresos de Libre Disposición</b>						
A. Impuestos	-	-	-	-	-	-
B. Cuotas y Aportaciones de Seguridad Social	-	-	-	-	-	-
C. Contribuciones de Mejoras	-	-	-	-	-	-
D. Derechos	-	-	-	-	-	-
E. Productos	-	87,517.85	87,517.85	87,517.85	87,517.85	87,517.85
F. Aprovechamientos	-	-	-	-	-	-
G. Ingresos por Ventas de Bienes y Prestación de Servicios	218,697,720.00	197,203.47	218,894,923.47	42,838,542.14	8,119,335.68	210,577,784.32
H. Participaciones	-	-	-	-	-	-
(H)=h1+h2+h3+h4+h5+h6+h7+h8+h9+h10+h11)						
h1) Fondo General de Participaciones	-	-	-	-	-	-
h2) Fondo de Fomento Municipal	-	-	-	-	-	-
h3) Fondo de Fiscalización y Recaudación	-	-	-	-	-	-
h4) Fondo de Compensación	-	-	-	-	-	-
h5) Fondo de Extracción de Hidrocarburos	-	-	-	-	-	-
h6) Impuesto Especial Sobre Producción y Servicios	-	-	-	-	-	-
h7) 0.136% de la Recaudación Federal Participable	-	-	-	-	-	-
h8) 3.17% Sobre Extracción de Petróleo	-	-	-	-	-	-
h9) Gasolinas y Diésel	-	-	-	-	-	-
h10) Fondo del Impuesto Sobre la Renta	-	-	-	-	-	-
h11) Fondo de Estabilización de los Ingresos de las Entidades Federativas	-	-	-	-	-	-
I. Incentivos Derivados de la Colaboración Fiscal (I=h1+h2+h3+h4+h5)						
i1) Tenencia o Uso de Vehículos	-	-	-	-	-	-
i2) Fondo de Compensación ISAN	-	-	-	-	-	-
i3) Impuesto Sobre Automóviles Nuevos	-	-	-	-	-	-

2

*[Handwritten signature]*

Concepto (c)	Ingreso					Diferencia (e)
	Estimado (d)	Ampliaciones/ (Reducciones)	Modificado	Devengado	Recaudado	
i4) Fondo de Compensación de Repesos-Intermedios	-	-	-	-	-	-
i5) Otros Incentivos Económicos	-	-	-	-	-	-
J. Transferencias y Asignaciones	-	1,023,631.85	1,023,631.85	1,023,631.85	1,023,831.85	1,023,831.85
K. Convenios	-	-	-	-	-	-
k1) Otros Convenios y Subsidios	-	-	-	-	-	-
L. Otros Ingresos de Libre Disposición (L=I1+I2)	-	-	-	-	-	-
l1) Participaciones en Ingresos Locales	-	-	-	-	-	-
l2) Otros Ingresos de Libre Disposición	-	-	-	-	-	-
<b>I. Total de Ingresos de Libre Disposición (I=A+B+C+D+E+F+G+H+I+J+K+L)</b>	<b>218,697,720.00</b>	<b>1,308,353.17</b>	<b>220,006,073.17</b>	<b>43,949,691.84</b>	<b>9,231,285.38</b>	<b>209,466,434.62</b>
<b>Ingresos Excedentes de Ingresos de Libre Disposición</b>						
<b>Transferencias Federales Etiquetadas</b>						
A. Aportaciones (A=a1+a2+a3+a4+a5+a6+a7+a8)	-	-	-	-	-	-
a1) Fondo de Aportaciones para la Nómina Educativa y Gasto Operativo	-	-	-	-	-	-
a2) Fondo de Aportaciones para los Servicios de Salud	-	-	-	-	-	-
a3) Fondo de Aportaciones para la Infraestructura Social	-	-	-	-	-	-
a4) Fondo de Aportaciones para el Fortalecimiento de los Municipios y de las Demarcaciones Territoriales del Distrito Federal	-	-	-	-	-	-
a5) Fondo de Aportaciones Múltiples	-	-	-	-	-	-
a6) Fondo de Aportaciones para la Educación Tecnológica y de Adultos	-	-	-	-	-	-
a7) Fondo de Aportaciones para la Seguridad Pública de los Estados y del Distrito Federal	-	-	-	-	-	-
a8) Fondo de Aportaciones para el Fortalecimiento de las Entidades Federativas	-	-	-	-	-	-
B. Convenios (B=b1+b2+b3+b4)	-	-	-	-	-	-
b1) Convenios de Protección Social en Salud	-	-	-	-	-	-
b2) Convenios de Descentralización	-	-	-	-	-	-
b3) Convenios de Reasignación	-	-	-	-	-	-
b4) Otros Convenios y Subsidios	-	-	-	-	-	-
C. Fondos Distintos de Aportaciones (C=c1+c2)	-	-	-	-	-	-
c1) Fondo para Entidades Federativas y Municipios Productores de Hidrocarburos	-	-	-	-	-	-

1

2

Concepto (c)	Ingreso					Diferencia (e)
	Estimado (d)	Ampliaciones/ (Reducciones)	Modificado	Devengado	Recaudado	
c2) Fondo Minero	-	-	-	-	-	-
D. Transferencias, Asignaciones, Subsidios y Subvenciones, y Pensiones y Jubilaciones	-	-	-	-	-	-
E. Otras Transferencias Federales Etiquetadas	-	-	-	-	-	-
II. Total de Transferencias Federales Etiquetadas (II = A + B + C + D + E)	-	-	-	-	-	-
III. Ingresos Derivados de Financiamientos (III = A)	-	-	-	-	-	-
A. Ingresos Derivados de Financiamientos	-	-	-	-	-	-
IV. Total de Ingresos (IV = I + II + III)	218,697,720.00	1,308,353.17	220,006,073.17	43,949,691.84	9,231,285.38	209,466,434.62
Datos Informativos						
1. Ingresos Derivados de Financiamientos con Fuente de Pago de Ingresos de Libre Disposición	-	-	-	-	-	-
2. Ingresos Derivados de Financiamientos con Fuente de Pago de Transferencias Federales Etiquetadas	-	-	-	-	-	-
3. Ingresos Derivados de Financiamientos (3 = 1 + 2)	-	-	-	-	-	-

LIC. ISMAEL NORZAGARAY MICHEL  
APOYO ADMINISTRATIVO

C.P. REBECA IMELDA LAGUNA FIGUEROA  
COORDINADOR FINANCIERO

Fondo de Operación de Obras Sonora SI  
 Conciliación entre los Ingresos Presupuestarios y Contables

ETCA-II-03

Al 31 de Marzo de 2023

INFORME TRIMESTRAL: PRIMERO

<b>1. Total de Ingresos Presupuestarios</b>		<b>43,949,691.84</b>
<b>2. Mas Ingresos contables No Presupuestarios</b>		<b>0.00</b>
Ingresos Financieros		
Incremento por Variación de Inventarios		
Disminución del Exceso de Estimaciones por Pérdida o Deterioro u Obsolescencia		
Disminución del Exceso de Provisiones		
Otros Ingresos y Beneficios Varios		
Otros Ingresos Contables No Presupuestarios		
<b>3. Menos Ingresos Presupuestarios No Contables</b>		<b>0.00</b>
Aprovechamientos Patrimoniales		
Ingresos Derivados de Financiamientos		
Otros Ingresos Presupuestarios No Contables		
<b>4. Total de Ingresos Contables (4= 1 + 2 - 3)</b>		<b>43,949,691.84</b>

1. Se deberán incluir los Ingresos Contables No Presupuestarios que no se regularizaron presupuestariamente durante el ejercicio
2. Los Ingresos Financieros y otros ingresos se regularizarán presupuestariamente de acuerdo a la legislación aplicable

  
 LIC. ISMAEL NORZAGARAY MICHEL  
 APOYO ADMINISTRATIVO

  
 C.P. REBECA IMELDA LAGUNA FIGUEROA  
 COORDINADOR FINANCIERO



**Fondo de Operación de Obras Sonora SI**  
**Estado Analítico del Ejercicio Presupuesto de Egresos**  
**Clasificación por Objeto del Gasto (Capítulo y Concepto)**  
**Del 01 de Enero al 31 de Marzo de 2023**

ETCA-II-04

**INFORME TRIMESTRAL: PRIMERO**

Ejercicio del Presupuesto por Capítulo del Gasto	Egresos Aprobado Anual	Ampliaciones/ (Reducciones)	Egresos Modificado Anual	Egresos Devengado Acumulado	Egresos Pagado Acumulado	Subejercicio
	(1)	(2)	(3=1+2)	(4)	(5)	(6 = 3 - 4)
Servicios Personales	18,791,894	0	18,791,894	3,996,725	3,354,097	14,795,169
Remuneraciones al Personal de Carácter Permanente	7,993,579		7,993,579	1,695,763	1,696,836	6,297,816
Remuneraciones al Personal de Carácter Transitorio			0			0
Remuneraciones Adicionales y Especiales	755,726		755,726	136,035	136,035	619,692
Seguridad Social	6,560,366		6,560,366	1,470,615	1,140,592	5,089,751
Otras Prestaciones Sociales y Económicas	3,135,430		3,135,430	694,312	380,634	2,441,118
Previsiones			0			0
Pago de Estímulos a Servidores Públicos	346,793		346,793			346,793
Materiales y Suministros	10,817,463	0	10,817,463	1,708,638	1,679,598	9,108,825
Materiales de Administración, Emisión de Documentos y Artículos Oficiales	166,300		166,300	58,435	58,435	107,865
Alimentos y Utensilios	68,562		68,562	1,625	1,625	66,937
Materias Primas y Materiales de Producción y Comercialización			0			0
Materiales y Artículos de Construcción y de Reparación	199,274		199,274	5,292	5,292	193,981
Productos Químicos, Farmacéuticos y de Laboratorio	8,030,500		8,030,500	1,148,272	1,148,272	6,882,228
Combustibles, Lubricantes y Aditivos	1,507,830		1,507,830	365,016	335,976	1,142,814
Vestuario, Blancos, Prendas de Protección y Artículos Deportivos	200,998		200,998			200,998
Materiales y Suministros Para Seguridad			0			0
Herramientas, Refacciones y Accesorios Menores	644,000		644,000	129,997	129,997	514,003
Servicios Generales	188,262,253	1,111,150	189,373,403	39,886,296	33,777,029	149,487,107
Servicios Básicos	128,743,777	87,518	128,831,295	32,346,906	32,346,906	96,484,389
Servicios de Arrendamiento	50,000		50,000			50,000
Servicios Profesionales, Científicos, Técnicos y Otros Servicios	2,951,945		2,951,945	307,966	307,966	2,643,980
Servicios Financieros, Bancarios y Comerciales	872,955		872,955	31,642	31,642	841,313
Servicios de Instalación, Reparación, Mantenimiento y Conservación	29,115,323	1,023,632	30,138,954	953,266	945,146	29,185,689
Servicios de Comunicación Social y Publicidad.			0			0
Servicios de Traslado y Viáticos	315,000		315,000	50,950	50,950	264,050
Servicios Oficiales	5,000		5,000			5,000
Otros Servicios Generales	26,208,253		26,208,253	6,195,566	94,419	20,012,687
Transferencias, Asignaciones, Subsidios y Otras Ayudas	0	0	0	0	0	0
Transferencias Internas y Asignaciones al Sector Público			0			0
Transferencias al Resto del Sector Público			0			0
Subsidios y Subvenciones			0			0
Ayudas Sociales			0			0
Pensiones y Jubilaciones			0			0
Transferencias a Fideicomisos, Mandatos y Otros Análogos			0			0
Transferencias a la Seguridad Social			0			0
Donativos			0			0
Transferencias al Exterior			0			0
Bienes Muebles, Inmuebles e Intangibles	826,110	197,203	1,023,313	0	0	1,023,313
Mobiliario y Equipo de Administración	455,300	197,203	652,503			652,503
Mobiliario y Equipo Educativo y Recreativo	12,700		12,700			12,700
Equipo e Instrumental Médico y de Laboratorio			0			0
Vehículos y Equipo de Transporte			0			0
Equipo de Defensa y Seguridad			0			0
Maquinaria, Otros Equipos y Herramientas	358,110		358,110			358,110
Activos Biológicos			0			0
Bienes Inmuebles			0			0
Activos Intangibles			0			0
Inversión Pública	0	0	0	0	0	0
Obra Pública en Bienes de Dominio Público			0			0
Obra Pública en Bienes Propios			0			0
Proyectos Productivos y Acciones de Fomento			0			0
Inversiones Financieras y Otras Provisiones	0	0	0	0	0	0
Inversiones Para el Fomento de Actividades Productivas.			0			0
Acciones y Participaciones de Capital			0			0

Ejercicio del Presupuesto por Capítulo del Gasto	Egresos Aprobado Anual (1)	Ampliaciones/ (Reducciones) (2)	Egresos Modificado Anual (3=1+2)	Egresos Devengado Acumulado (4)	Egresos Pagado Acumulado (5)	Subejercicio (6 = 3 - 4)
Compra de Títulos y Valores			0			0
Concesión de Préstamos			0			0
Inversiones en Fideicomisos, Mandatos y Otros Análogos			0			0
Otras Inversiones Financieras			0			0
Provisiones para Contingencias y Otras Erogaciones Especiales			0			0
Participaciones y Aportaciones	0	0	0	0	0	0
Participaciones			0			0
Aportaciones			0			0
Convenios			0			0
Deuda Pública	0	0	0	0	0	0
Amortización de la Deuda Pública			0			0
Intereses de la Deuda Pública			0			0
Comisiones de la Deuda Pública			0			0
Gastos de la Deuda Pública			0			0
Costo por Coberturas			0			0
Apoyos Financieros			0			0
Adeudos de Ejercicios Fiscales Anteriores (Adefas)			0			0
<b>Total del Gasto</b>	<b>218,697,720</b>	<b>1,308,353</b>	<b>220,006,073</b>	<b>45,591,659</b>	<b>38,810,723</b>	<b>174,414,414</b>

  
 LIC. ISMAEL NORZAGARAY MICHEL  
 APOYO ADMINISTRATIVO

  
 C.P. REBECA MELDA LAGUNA FIGUEROA  
 COORDINADOR FINANCIERO

Fondo de Operación de Obras Sonora SI  
 Estado Analítico del Ejercicio Presupuesto de Egresos  
 Clasificación por Objeto del Gasto (Capítulo y Concepto)  
 Del 01 de Enero al 31 de Marzo de 2023

ETCA-II-04

INFORME TRIMESTRAL: PRIMERO

Ejercicio del Presupuesto por Capítulo del Gasto	Egresos Aprobado Anual (1)	Ampliaciones/ (Reducciones) (2)	Egresos Modificado Anual (3=1+2)	Egresos Devengado Acumulado (4)	Egresos Pagado Acumulado (5)	Subejercicio (6 = 3 - 4)
Servicios Personales	18,791,894	0	18,791,894	3,996,725	3,354,097	14,795,169
Remuneraciones al Personal de Carácter Permanente	7,993,579		7,993,579	1,695,763	1,696,836	6,297,816
Remuneraciones al Personal de Carácter Transitorio			0			0
Remuneraciones Adicionales y Especiales	755,726		755,726	136,035	136,035	619,692
Seguridad Social	6,560,366		6,560,366	1,470,615	1,140,592	5,089,751
Otras Prestaciones Sociales y Económicas	3,135,430		3,135,430	694,312	380,634	2,441,118
Previsiones			0			0
Pago de Estímulos a Servidores Públicos	346,793		346,793			346,793
Materiales y Suministros	10,817,463	0	10,817,463	1,708,638	1,679,598	9,108,825
Materiales de Administración, Emisión de Documentos y Artículos Oficiales	166,300		166,300	58,435	58,435	107,865
Alimentos y Utensilios	68,562		68,562	1,625	1,625	66,937
Materias Primas y Materiales de Producción y Comercialización			0			0
Materiales y Artículos de Construcción y de Reparación	199,274		199,274	5,292	5,292	193,981
Productos Químicos, Farmacéuticos y de Laboratorio	8,030,500		8,030,500	1,148,272	1,148,272	6,882,228
Combustibles, Lubricantes y Aditivos	1,507,830		1,507,830	365,016	335,976	1,142,814
Vestuario, Blancos, Prendas de Protección y Artículos Deportivos	200,998		200,998			200,998
Materiales y Suministros Para Seguridad			0			0
Herramientas, Refacciones y Accesorios Menores	644,000		644,000	129,997	129,997	514,003
Servicios Generales	188,262,253	1,111,150	189,373,403	39,886,296	33,777,029	149,487,107
Servicios Básicos	128,743,777	87,518	128,831,295	32,346,906	32,346,906	96,484,389
Servicios de Arrendamiento	50,000		50,000			50,000
Servicios Profesionales, Científicos, Técnicos y Otros Servicios	2,951,945		2,951,945	307,966	307,966	2,643,980
Servicios Financieros, Bancarios y Comerciales	872,955		872,955	31,642	31,642	841,313
Servicios de Instalación, Reparación, Mantenimiento y Conservación	29,115,323	1,023,632	30,138,954	953,266	945,146	29,185,689
Servicios de Comunicación Social y Publicidad.			0			0
Servicios de Traslado y Viáticos	315,000		315,000	50,950	50,950	264,050
Servicios Oficiales	5,000		5,000			5,000
Otros Servicios Generales	26,208,253		26,208,253	6,195,566	94,419	20,012,687
Transferencias, Asignaciones, Subsidios y Otras Ayudas	826,110	197,203	1,023,313	0	0	1,023,313
Transferencias Internas y Asignaciones al Sector Público	455,300	197,203	652,503			652,503
Transferencias al Resto del Sector Público	12,700		12,700			12,700
Subsidios y Subvenciones			0			0
Ayudas Sociales			0			0
Pensiones y Jubilaciones			0			0
Transferencias a Fideicomisos, Mandatos y Otros Análogos	358,110		358,110			358,110
Transferencias a la Seguridad Social			0			0
Donativos			0			0
Transferencias al Exterior			0			0
Bienes Muebles, Inmuebles e Intangibles	0	0	0	0	0	0
Mobiliario y Equipo de Administración	0		0			0
Mobiliario y Equipo Educativo y Recreativo			0			0
Equipo e Instrumental Médico y de Laboratorio			0			0
Vehículos y Equipo de Transporte			0			0
Equipo de Defensa y Seguridad			0			0
Maquinaria, Otros Equipos y Herramientas			0			0
Activos Biológicos			0			0
Bienes Inmuebles			0			0
Activos Intangibles			0			0
Inversión Pública	0	0	0	0	0	0
Obra Pública en Bienes de Dominio Público			0			0
Obra Pública en Bienes Propios			0			0
Proyectos Productivos y Acciones de Fomento			0			0
Inversiones Financieras y Otras Provisiones	0	0	0	0	0	0
Inversiones Para el Fomento de Actividades Productivas.			0			0
Acciones y Participaciones de Capital			0			0

Ejercicio del Presupuesto por Capítulo del Gasto	Egresos Aprobado Anual (1)	Ampliaciones/ (Reducciones) (2)	Egresos Modificado Anual (3=1+2)	Egresos Devengado Acumulado (4)	Egresos Pagado Acumulado (5)	Subejercicio (6 = 3 - 4)
Compra de Títulos y Valores			0			0
Concesión de Préstamos			0			0
Inversiones en Fideicomisos, Mandatos y Otros Análogos			0			0
Otras Inversiones Financieras			0			0
Provisiones para Contingencias y Otras Erogaciones Especiales			0			0
Participaciones y Aportaciones	0	0	0	0	0	0
Participaciones			0			0
Aportaciones			0			0
Convenios			0			0
Deuda Pública	0	0	0	0	0	0
Amortización de la Deuda Pública			0			0
Intereses de la Deuda Pública			0			0
Comisiones de la Deuda Pública			0			0
Gastos de la Deuda Pública			0			0
Costo por Coberturas			0			0
Apoyos Financieros			0			0
Adeudos de Ejercicios Fiscales Anteriores (Adefas)			0			0
<b>Total del Gasto</b>	<b>218,697,720</b>	<b>1,308,353</b>	<b>220,006,073</b>	<b>45,591,659</b>	<b>38,810,723</b>	<b>174,414,414</b>

LIC. ISMAEL NORZAGARAY MICHEL  
APOYO ADMINISTRATIVO

C.P. REBECA IMELDA LAGUNA FIGUEROA  
COORDINADOR FINANCIERO



Fondo de Operación de Obras Sonora SI

ETCA-II-05

Estado Analítico del Ejercicio del Presupuesto de Egresos Detallado - LDF

Clasificación por Objeto del Gasto (Capítulo y Concepto)

Del 01 de Enero al 31 de Marzo de 2023

(PESOS)

INFORME TRIMESTRAL: PRIMERO

Concepto (c)	Egresos					Subejercicio (e)
	Aprobado (d)	Ampliaciones/ (Reducciones)	Modificado	Devengado	Pagado	
<b>I. Gasto No Etiquetado (I=A+B+C+D+E+F+G+H+I)</b>	218,897,720.00	1,308,363.17	220,006,073.17	45,581,659.76	38,810,723.43	174,414,414.41
<b>A. Servicios Personales (A=a1+a2+a3+a4+a5+a6+a7)</b>	18,791,893.55	-	18,791,893.55	3,998,724.68	3,354,097.05	14,795,168.89
a1) Remuneraciones al Personal de Carácter Permanente	7,993,578.73	-	7,993,578.73	1,695,763.15	1,698,836.40	6,297,815.58
a2) Remuneraciones al Personal de Carácter Transitorio	-	-	-	-	-	-
a3) Remuneraciones Adicionales y Especiales	755,726.31	-	755,726.31	136,034.64	138,034.84	619,691.67
a4) Seguridad Social	6,560,366.22	-	6,560,366.22	1,470,614.86	1,140,591.58	5,089,751.38
a5) Otras Prestaciones Sociales y Económicas	3,135,429.63	-	3,135,429.63	894,312.01	380,834.43	2,441,117.62
a6) Previsiones	-	-	-	-	-	-
a7) Pago de Estímulos a Servidores Públicos	346,792.66	-	346,792.66	-	-	346,792.66
<b>B. Materiales y Suministros (B=b1+b2+b3+b4+b5+b6+b7+b8+b9)</b>	10,817,463.37	-	10,817,463.37	1,708,637.93	1,679,597.51	9,108,825.44
b1) Materiales de Administración, Emisión de Documentos y Artículos Oficiales	166,300.00	-	166,300.00	58,435.20	58,435.20	107,864.80
b2) Alimentos y Utensilios	68,562.24	-	68,562.24	1,625.40	1,625.40	66,936.84
b3) Materias Primas y Materiales de Producción y Comercialización	-	-	-	-	-	-
b4) Materiales y Artículos de Construcción y de Reparación	199,273.58	-	199,273.58	5,292.13	5,292.13	193,981.45
b5) Productos Químicos, Farmacéuticos y de Laboratorio	8,030,500.00	-	8,030,500.00	1,148,271.93	1,148,271.93	6,882,228.07
b6) Combustibles, Lubricantes y Aditivos	1,507,829.84	-	1,507,829.84	365,016.22	335,975.80	1,142,813.62
b7) Vestuario, Blancos, Prendas de Protección y Artículos Deportivos	200,997.71	-	200,997.71	-	-	200,997.71
b8) Materiales y Suministros Para Seguridad	-	-	-	-	-	-
b9) Herramientas, Refacciones y Accesorios Menores	644,000.00	-	644,000.00	129,997.05	126,997.05	514,002.95
<b>C. Servicios Generales (C=c1+c2+c3+c4+c5+c6+c7+c8+c9)</b>	188,262,253.08	1,111,149.70	189,373,402.78	39,886,296.17	33,777,026.87	149,487,106.61
c1) Servicios Básicos	128,743,777.45	87,517.65	128,831,295.30	32,346,906.05	32,346,906.05	96,484,389.25
c2) Servicios de Arrendamiento	50,000.00	-	50,000.00	-	-	50,000.00
c3) Servicios Profesionales, Científicos, Técnicos y Otros Servicios	2,951,945.46	-	2,951,945.46	307,965.93	307,965.93	2,643,979.53
c4) Servicios Financieros, Bancarios y Comerciales	872,954.63	-	872,954.63	31,642.13	31,642.13	841,312.50
c5) Servicios de Instalación, Reparación, Mantenimiento y Conservación	29,116,322.63	1,023,631.65	30,139,954.48	953,265.76	945,145.76	29,185,688.72
c6) Servicios de Comunicación Social y Publicidad	-	-	-	-	-	-
c7) Servicios de Traslado y Viáticos	315,000.00	-	315,000.00	50,950.00	50,950.00	264,050.00
c8) Servicios Oficiales	5,000.00	-	5,000.00	-	-	5,000.00
c9) Otros Servicios Generales	28,208,252.91	-	28,208,252.91	6,185,566.30	94,418.00	20,012,686.61
<b>D. Transferencias, Asignaciones, Subsidios y Otras Ayudas (D=d1+d2+d3+d4+d5+d6+d7+d8+d9)</b>	-	-	-	-	-	-
d1) Transferencias Internas y Asignaciones al Sector Público	-	-	-	-	-	-
d2) Transferencias al Resto del Sector Público	-	-	-	-	-	-
d3) Subsidios y Subvenciones	-	-	-	-	-	-
d4) Ayudas Sociales	-	-	-	-	-	-
d5) Pensiones y Jubilaciones	-	-	-	-	-	-
d6) Transferencias a Fideicomisos, Mandatos y Otros Análogos	-	-	-	-	-	-
d7) Transferencias a la Seguridad Social	-	-	-	-	-	-
d8) Donativos	-	-	-	-	-	-
d9) Transferencias al Exterior	-	-	-	-	-	-
<b>E. Bienes Muebles, Inmuebles e Intangibles (E=e1+e2+e3+e4+e5+e6+e7+e8+e9)</b>	826,110.00	197,203.47	1,023,313.47	-	-	1,023,313.47
e1) Mobiliario y Equipo de Administración	455,300.00	197,203.47	652,503.47	-	-	652,503.47
e2) Mobiliario y Equipo Educativo y Recreativo	12,700.00	-	12,700.00	-	-	12,700.00
e3) Equipo e Instrumental Médico y de Laboratorio	-	-	-	-	-	-
e4) Vehículos y Equipo de Transporte	-	-	-	-	-	-
e5) Equipo de Defensa y Seguridad	-	-	-	-	-	-
e6) Maquinaria, Otros Equipos y Herramientas	358,110.00	-	358,110.00	-	-	358,110.00
e7) Activos Biotológicos	-	-	-	-	-	-
e8) Bienes Inmuebles	-	-	-	-	-	-
e9) Activos Intangibles	-	-	-	-	-	-
<b>F. Inversión Pública (F=f1+f2+f3)</b>	-	-	-	-	-	-
f1) Obra Pública en Bienes de Dominio Público	-	-	-	-	-	-
f2) Obra Pública en Bienes Propios	-	-	-	-	-	-
f3) Proyectos Productivos y Acciones de Fomento	-	-	-	-	-	-
<b>G. Inversiones Financieras y Otras Provisiones (G=g1+g2+g3+g4+g5+g6+g7)</b>	-	-	-	-	-	-
g1) Inversiones Para el Fomento de Actividades Productivas	-	-	-	-	-	-
g2) Acciones y Participaciones de Capital	-	-	-	-	-	-
g3) Compra de Títulos y Valores	-	-	-	-	-	-
g4) Concesión de Préstamos	-	-	-	-	-	-
g5) Inversiones en Fideicomisos, Mandatos y Otros Análogos	-	-	-	-	-	-
Fideicomiso de Desastres Naturales (Informativo)	-	-	-	-	-	-
g6) Otras Inversiones Financieras	-	-	-	-	-	-
g7) Provisiones para Contingencias y Otras Erogaciones Especiales	-	-	-	-	-	-
<b>H. Participaciones y Aportaciones (H=h1+h2+h3)</b>	-	-	-	-	-	-
h1) Participaciones	-	-	-	-	-	-

Concepto (c)	Egresos					Subejercicio (e)
	Aprobado (d)	Ampliaciones/ (Reducciones)	Modificado	Devengado	Pagado	
h2) Aportaciones						
h3) Convenios						
I. Deuda Pública (I=I1+I2+I3+I4+I5+I6+I7)						
i1) Amortización de la Deuda Pública						
i2) Intereses de la Deuda Pública						
i3) Comisiones de la Deuda Pública						
i4) Gastos de la Deuda Pública						
i5) Costo por Coberturas						
i6) Apoyos Financieros						
i7) Adeudos de Ejercicios Fiscales Anteriores (ADEFAS)						
II. Gasto Etiquetado (II=A+B+C+D+E+F+G+H+I)						
A. Servicios Personales (A=a1+a2+a3+a4+a5+a6+a7)						
a1) Remuneraciones al Personal de Carácter Permanente						
a2) Remuneraciones al Personal de Carácter Transitorio						
a3) Remuneraciones Adicionales y Especiales						
a4) Seguridad Social						
a5) Otras Prestaciones Sociales y Económicas						
a6) Previsiones						
a7) Pago de Estimulos a Servidores Públicos						
B. Materiales y Suministros (B=b1+b2+b3+b4+b5+b6+b7+b8+b9)						
b1) Materiales de Administración, Emisión de Documentos y Artículos Oficiales						
b2) Alimentos y Utensilios						
b3) Materias Primas y Materiales de Producción y Comercialización						
b4) Materiales y Artículos de Construcción y de Reparación						
b5) Productos Químicos, Farmacéuticos y de Laboratorio						
b6) Combustibles, Lubricantes y Aditivos						
b7) Vestuario, Blancos, Prendas de Protección y Artículos Deportivos						
b8) Materiales y Suministros Para Seguridad						
b9) Herramientas, Refacciones y Accesorios Menores						
C. Servicios Generales (C=c1+c2+c3+c4+c5+c6+c7+c8+c9)						
c1) Servicios Básicos						
c2) Servicios de Arrendamiento						
c3) Servicios Profesionales, Científicos, Técnicos y Otros Servicios						
c4) Servicios Financieros, Bancarios y Comerciales						
c5) Servicios de Instalación, Reparación, Mantenimiento y Conservación						
c6) Servicios de Comunicación Social y Publicidad						
c7) Servicios de Traslado y Viáticos						
c8) Servicios Oficiales						
c9) Otros Servicios Generales						
D. Transferencias, Asignaciones, Subsidios y Otras Ayudas (D=d1+d2+d3+d4+d5+d6+d7+d8+d9)						
d1) Transferencias Internas y Asignaciones al Sector Público						
d2) Transferencias al Resto del Sector Público						
d3) Subsidios y Subvenciones						
d4) Ayudas Sociales						
d5) Pensiones y Jubilaciones						
d6) Transferencias a Fideicomisos, Mandatos y Otros Análogos						
d7) Transferencias a la Seguridad Social						
d8) Donativos						
d9) Transferencias al Exterior						
E. Bienes Muebles, inmuebles e Intangibles (E=e1+e2+e3+e4+e5+e6+e7+e8+e9)						
e1) Mobiliario y Equipo de Administración						
e2) Mobiliario y Equipo Educativo y Recreativo						
e3) Equipo e Instrumental Médico y de Laboratorio						
e4) Vehículos y Equipo de Transporte						
e5) Equipo de Defensa y Seguridad						
e6) Maquinaria, Otros Equipos y Herramientas						
e7) Activos Biológicos						
e8) Bienes Inmuebles						
e9) Activos Intangibles						
F. Inversión Pública (F=f1+f2+f3)						
f1) Obra Pública en Bienes de Dominio Público						
f2) Obra Pública en Bienes Propios						
f3) Proyectos Productivos y Acciones de Fomento						
G. Inversiones Financieras y Otras Provisiones (G=g1+g2+g3+g4+g5+g6+g7)						
g1) Inversiones Para el Fomento de Actividades Productivas						
g2) Acciones y Participaciones de Capital						
g3) Compra de Títulos y Valores						
g4) Concesión de Préstamos						
g5) Inversiones en Fideicomisos, Mandatos y Otros Análogos						
Fideicomiso de Desastres Naturales (Informativo)						

P



Concepto (c)	Egresos					Subejercicio (e)
	Aprobado (d)	Ampliaciones/ (Reducciones)	Modificado	Devengado	Pagado	
g6) Otras Inversiones Financieras			-			-
g7) Provisiones para Contingencias y Otras Erogaciones Especiales			-			-
H. Participaciones y Aportaciones (H=h1+h2+h3)			-			-
h1) Participaciones			-			-
h2) Aportaciones			-			-
h3) Convenios			-			-
I. Deuda Pública (I=i1+i2+i3+i4+i5+i6+i7)			-			-
I1) Amortización de la Deuda Pública			-			-
I2) Intereses de la Deuda Pública			-			-
I3) Comisiones de la Deuda Pública			-			-
I4) Gastos de la Deuda Pública			-			-
I5) Costo por Coberturas			-			-
I6) Apoyos Financieros			-			-
I7) Adeudos de Ejercicios Fiscales Anteriores (ADEFAS)			-			-
<b>III. Total de Egresos (III = I + II)</b>	<b>218,687,720.00</b>	<b>1,308,363.17</b>	<b>220,006,073.17</b>	<b>45,991,658.76</b>	<b>38,810,723.43</b>	<b>174,414,414.41</b>

LIC. ISMAEL NORZAGARAY MICHEL  
APOYO ADMINISTRATIVO

C.P. REBECA IMELDA SAGUNA FIGUEROA  
COORDINADOR FINANCIERO

**Fondo de Operación de Obras Sonora SI**  
**Estado Analítico del Ejercicio Presupuesto de Egresos**  
**Clasificación Económica (por Tipo de Gasto)**  
**Del 01 de Enero al 31 de Marzo de 2023**

ETCA-II-06

**INFORME TRIMESTRAL: PRIMERO**

Concepto	Egresos Aprobado Anual (1)	Ampliaciones/ (Reducciones) (2)	Egresos Modificado Anual (3=1+2)	Egresos Devengado Acumulado (4)	Egresos Pagado Acumulado (5)	Subejercicio ( 6 = 3 - 4 )
Gasto Corriente	217,871,610	1,111,150	218,982,760	45,591,659	38,810,723	173,391,101
Gasto de Capital	826,110	197,203	1,023,313			1,023,313
Amortización de la Deuda y Disminución de Pasivos	0		0			0
Pensiones y Jubilaciones			0			0
Participaciones			0			0
<b>Total del Gasto</b>	<b>218,697,720</b>	<b>1,308,353</b>	<b>220,006,073</b>	<b>45,591,659</b>	<b>38,810,723</b>	<b>174,414,414</b>

LIC. ISMAEL NORZAGARAY MICHEL  
 APOYO ADMINISTRATIVO

C.P. REBECA IMELDA LAGUNA FIGUEROA  
 COORDINADOR FINANCIERO

Fondo de Operación de Obras Sonora SI  
 Estado Analítico del Ejercicio Presupuesto de Egresos  
 Clasificación Administrativa (Por Unidad Administrativa)  
 Del 01 de Enero al 31 de Marzo de 2023

INFORME TRIMESTRAL: PRIMERO

Clasificación Administrativa (Por Unidad Administrativa)	Egresos Aprobado Anual (1)	Ampliaciones/ (Reducciones) (2)	Egresos Modificado Anual (3=1+2)	Egresos Devengado Acumulado (4)	Egresos Pagado Acumulado (5)	Subejercicio (6 = 3 - 4)
Coordinación Ejecutiva	174,500	0	174,500	37,638	32,565	136,862
D.G. Administración y Finanzas	1,876,250	197,203	2,073,453	293,916	293,916	1,779,538
D.G. Supervisión de Obra	0	0	0	0	0	0
Operación Acueducto Independencia	216,646,970	1,111,150	217,758,120	45,260,105	38,484,243	172,498,014
<b>Total del Gasto</b>	<b>218,697,720</b>	<b>1,308,353</b>	<b>220,006,073</b>	<b>45,591,659</b>	<b>38,810,723</b>	<b>174,414,414</b>

LIC. ISMAEL NORZAGARAY MICHEL  
 APOYO ADMINISTRATIVO

C.P. REBECA MELDA LACUNA FIGUEROA  
 COORDINADOR FINANCIERO

**Fondo de Operación de Obras Sonora SI**  
 Estado Analítico del Ejercicio del Presupuesto de Egresos Detallado - LDF  
 Clasificación Administrativa  
 Del 01 de Enero al 31 de Marzo de 2023

**ETCA-II-08**

**INFORME TRIMESTRAL: PRIMERO**

(PESOS)

Concepto (c)	Egresos						Subejercicio (e)
	Aprobado (d)	Ampliaciones/ (Reducciones)	Modificado	Devengado	Pagado		
<b>I. Gasto No Etiquetado (I=A+B+C+D+E+F+G+H)</b>							
Coordinación Ejecutiva	218,697,720.00	1,308,353.17	220,006,073.17	45,591,658.76	38,810,723.43		174,414,414.41
D.G. Administración y Finanzas	174,500.00	-	174,500.00	37,637.67	32,565.12		136,862.33
D.G. Supervisión de Obra	1,876,250.00	197,203.47	2,073,453.47	293,915.61	293,915.61		1,779,537.86
Operación Acueducto Independencia	216,646,970.00	1,111,149.70	217,758,119.70	45,260,105.48	38,484,242.70		172,498,014.22
<b>II. Gasto Etiquetado (II=A+B+C+D+E+F+G+H)</b>							
Coordinación Ejecutiva	-	-	-	-	-		-
D.G. Administración y Finanzas	-	-	-	-	-		-
D.G. Supervisión de Obra	-	-	-	-	-		-
Operación Acueducto Independencia	-	-	-	-	-		-
<b>III. Total de Egresos (III = I + II)</b>	218,697,720.00	1,308,353.17	220,006,073.17	45,591,658.76	38,810,723.43		174,414,414.41

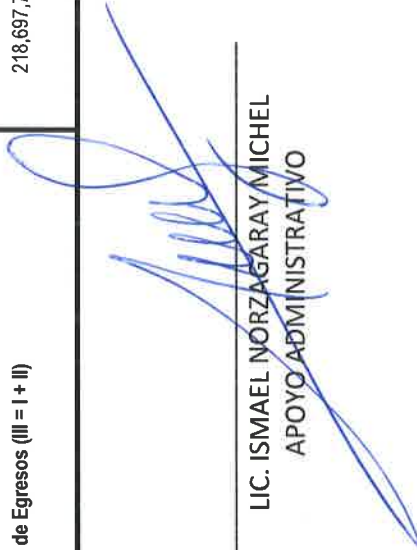

LIC. ISMAEL NORZAGARAY MICHEL  
 APOYO ADMINISTRATIVO



C.P. REBECA IMELDA LAGUNA FIGUEROA  
 COORDINADOR FINANCIERO

**Fondo de Operación de Obras Sonora SI**  
**Estado Analítico del Ejercicio Presupuesto de Egresos**  
**Clasificación Administrativa (Por Poderes)**  
**Del 01 de Enero al 31 de Marzo de 2023**

ETCA-II-09

**INFORME TRIMESTRAL: PRIMERO**

Clasificación Administrativa (Por Poderes)	Egresos Aprobado Anual (1)	Ampliaciones/ (Reducciones) (2)	Egresos Modificado Anual (3=1+2)	Egresos Devengado Acumulado (4)	Egresos Pagado Acumulado (5)	Subejercicio (6=3-4)
Poder Ejecutivo	218,697,720	1,308,353	220,006,073	45,591,659	38,810,723	174,414,414
Poder Legislativo			0			0
Poder Judicial			0			0
Órganos Autónomos			0			0
<b>Total del Gasto</b>	<b>218,697,720</b>	<b>1,308,353</b>	<b>220,006,073</b>	<b>45,591,659</b>	<b>38,810,723</b>	<b>174,414,414</b>

  
 LIC. ISMAEL NORZAGARAY MICHEL  
 APOYO ADMINISTRATIVO

  
 C.P. REBECA IMELDA LAGUNA FIGUEROA  
 COORDINADOR FINANCIERO

Fondo de Operación de Obras Sonora SI  
 Estado Analítico del Ejercicio Presupuesto de Egresos  
 Clasificación Administrativa (Por Tipo de Organismos o Entidad Paraestatal)  
 Del 01 de Enero al 31 de Marzo de 2023

INFORME TRIMESTRAL: PRIMERO

Concepto	Egresos Aprobado Anual (1)	Ampliaciones/ (Reducciones) (2)	Egresos Modificado Anual (3=1+2)	Egresos Devengado Acumulado (4)	Egresos Pagado Acumulado (5)	Subejercicio (6 = 3 - 4)
Entidades Paraestatales y Fideicomisos No Empresariales y No Financieros	218,697,720	1,308,353	220,006,073	45,591,659	38,810,723	174,414,414
Instituciones Públicas de la Seguridad Social			0			0
Entidades Paraestatales Empresariales No Financieras con Participación Estatal Mayoritaria			0			0
Fideicomisos Empresariales No Financieros con Participación Estatal Mayoritaria			0			0
Entidades Paraestatales Empresariales Financieras Monetarias con Participación Estatal Mayoritaria			0			0
Entidades Paraestatales Empresariales Financieras No Monetarias con Participación Estatal Mayoritaria			0			0
Fideicomisos Financieros Públicos con Participación Estatal Mayoritaria			0			0
<b>Total del Gasto</b>	<b>218,697,720</b>	<b>1,308,353</b>	<b>220,006,073</b>	<b>45,591,659</b>	<b>38,810,723</b>	<b>174,414,414</b>

  
 LIC. ISMAEL NORZAGARAY MICHEL  
 APOYO ADMINISTRATIVO

  
 C.P. REBECA IMELDA LAGUNA FIGUEROA  
 COORDINADOR FINANCIERO



Fondo de Operación de Obras Sonora SI  
 Estado Analítico del Ejercicio Presupuesto de Egresos  
 Clasificación Funcional (Finalidad y Función)  
 Del 01 de Enero al 31 de Marzo de 2023

ETCA-II-11

INFORME TRIMESTRAL: PRIMERO

Concepto	Egresos Aprobado Anual (1)	Amplaciones/ (Reducciones) (2)	Egresos Modificado Anual (3=1+2)	Egresos Devengado Acumulado (4)	Egresos Pagado Acumulado (5)	Subejercicio (6 = 3 - 4)
<b>Gobierno</b>	0	0	0	0	0	0
Legislación			0			0
Justicia			0			0
Coordinación de la Política de Gobierno			0			0
Relaciones Exteriores			0			0
Asuntos Financieros y Hacendarios			0			0
Seguridad Nacional			0			0
Asuntos de Orden Público y Seguridad Interior			0			0
Otros Servicios Generales			0			0
<b>Desarrollo Social</b>	218,697,720	1,308,353	220,006,073	45,591,659	38,810,723	174,414,414
Protección Ambiental			0			0
Viviendas y Servicios a la Comunidad	218,697,720	1,308,353	220,006,073	45,591,659	38,810,723	174,414,414
Salud			0			0
Recreación, Cultura y Otras Manifestaciones Sociales			0			0
Educación			0			0
Protección Social			0			0
Otros Asuntos Sociales			0			0
<b>Desarrollo Económico</b>	0	0	0	0	0	0
Asuntos Económicos, Comerciales y Laborales en General			0			0
Agropecuaria, Silvicultura, Pesca y Caza			0			0
Combustibles y Energía			0			0
Minería, Manufacturas y Construcción			0			0
Transporte			0			0
Comunicaciones			0			0
Turismo			0			0
Ciencia, Tecnología e Innovación			0			0
Otras Industrias y Otros Asuntos Económicos			0			0
<b>Otras No Clasificadas en funciones anteriores</b>	0	0	0	0	0	0
Transacciones de la Deuda Pública / Costo financiero de la Deuda	0	0	0	0	0	0
Transferencias, Participaciones y Aportaciones entre Diferentes Niveles y Órdenes de gobierno			0			0
Saneamiento del Sistema Financiero			0			0
Adeudos de ejercicios Fiscales Anteriores			0			0
<b>Total del Gasto</b>	218,697,720	1,308,353	220,006,073	45,591,659	38,810,723	174,414,414

LIC. ISMAEL NORRAGARAY MICHEL  
 APOYO ADMINISTRATIVO

C.P. REBECA IMELDA LAGUNA FIGUEROA  
 COORDINADOR FINANCIERO

Fondo de Operación de Obras Sonora SI

Estado Analítico del Ejercicio del Presupuesto de Egresos Detallado - LDF

Clasificación Funcional (Finalidad y Función)

Del 01 de Enero al 31 de Marzo de 2023

(PESOS)

ETCA-II-12

INFORME TRIMESTRAL: PRIMERO

Concepto (c)	Egresos					Subejercicio (e)
	Aprobado (d)	Ampliaciones/ (Reducciones)	Modificado	Devengado	Pagado	
<b>I. Gasto No Etiquetado (I=A+B+C+D)</b>						
<b>A. Gobierno (A=a1+a2+a3+a4+a5+a6+a7+a8)</b>						
a1) Legislación	218,697,720.00	1,308,353.17	220,006,073.17	45,591,658.76	38,810,723.43	174,414,414.41
a2) Justicia	-	-	-	-	-	-
a3) Coordinación de la Política de Gobierno	-	-	-	-	-	-
a4) Relaciones Exteriores	-	-	-	-	-	-
a5) Asuntos Financieros y Hacendarios	-	-	-	-	-	-
a6) Seguridad Nacional	-	-	-	-	-	-
a7) Asuntos de Orden Público y de Seguridad Interior	-	-	-	-	-	-
a8) Otros Servicios Generales	-	-	-	-	-	-
<b>B. Desarrollo Social (B=b1+b2+b3+b4+b5+b6+b7)</b>						
b1) Protección Ambiental	218,697,720.00	1,308,353.17	220,006,073.17	45,591,658.76	38,810,723.43	174,414,414.41
b2) Vivienda y Servicios a la Comunidad	-	-	-	-	-	-
b3) Salud	-	-	-	-	-	-
b4) Recreación, Cultura y Otras Manifestaciones Sociales	-	-	-	-	-	-
b5) Educación	-	-	-	-	-	-
b6) Protección Social	-	-	-	-	-	-
b7) Otros Asuntos Sociales	-	-	-	-	-	-
<b>C. Desarrollo Económico (C=c1+c2+c3+c4+c5+c6+c7+c8+c9)</b>						
c1) Asuntos Económicos, Comerciales y Laborales en General	-	-	-	-	-	-
c2) Agropecuaria, Silvicultura, Pesca y Caza	-	-	-	-	-	-
c3) Combustibles y Energía	-	-	-	-	-	-
c4) Minería, Manufacturas y Construcción	-	-	-	-	-	-

2

Concepto (c)	Egresos					Subejercicio (e)
	Aprobado (d)	Ampliaciones/ (Reducciones)	Modificado	Devengado	Pagado	
c5) Transporte c6) Comunicaciones c7) Turismo c8) Ciencia, Tecnología e Innovación c9) Otras Industrias y Otros Asuntos Económicos						
D. Otras No Clasificadas en Funciones Anteriores (D=d1+d2+d3+d4)						
d1) Transacciones de la Deuda Pública / Costo Financiero de la Deuda						
d2) Transferencias, Participaciones y Aportaciones Entre Diferentes Niveles y Ordenes de Gobierno						
d3) Saneamiento del Sistema Financiero						
d4) Adeudos de Ejercicios Fiscales Anteriores						
III. Gasto Etiquetado (II=A+B+C+D)						
A. Gobierno (A=a1+a2+a3+a4+a5+a6+a7+a8)						
a1) Legislación						
a2) Justicia						
a3) Coordinación de la Política de Gobierno						
a4) Relaciones Exteriores						
a5) Asuntos Financieros y Hacendarios						
a6) Seguridad Nacional						
a7) Asuntos de Orden Público y de Seguridad Interior						
a8) Otros Servicios Generales						
B. Desarrollo Social (B=b1+b2+b3+b4+b5+b6+b7)						
b1) Protección Ambiental						
b2) Vivienda y Servicios a la Comunidad						
b3) Salud						
b4) Recreación, Cultura y Otras Manifestaciones Sociales						
b5) Educación						
b6) Protección Social						
b7) Otros Asuntos Sociales						
C. Desarrollo Económico (C=c1+c2+c3+c4+c5+c6+c7+c8+c9)						
c1) Asuntos Económicos, Comerciales y Laborales en General						
c2) Agropecuaria, Silvicultura, Pesca y Caza						

Concepto (c)	Egresos					Subejercicio (e)
	Aprobado (d)	Ampliaciones/ (Reducciones)	Modificado	Devengado	Pagado	
c3) Combustibles y Energía						-
c4) Minería, Manufacturas y Construcción						-
c5) Transporte						-
c6) Comunicaciones						-
c7) Turismo						-
c8) Ciencia, Tecnología e Innovación						-
c9) Otras Industrias y Otros Asuntos Económicos						-
D. Otras No Clasificadas en Funciones Anteriores (D=d1+d2+d3+d4)						-
d1) Transacciones de la Deuda Pública / Costo Financiero de la Deuda	-					-
d2) Transferencias, Participaciones y Aportaciones Entre Diferentes Niveles y Ordenes de Gobierno	-					-
d3) Saneamiento del Sistema Financiero	-					-
d4) Adeudos de Ejercicios Fiscales Anteriores	-					-
III. Total de Egresos (III = I + II)	218,697,720.00	1,308,353.17	220,006,073.17	45,591,658.76	38,810,723.43	174,414,414.41

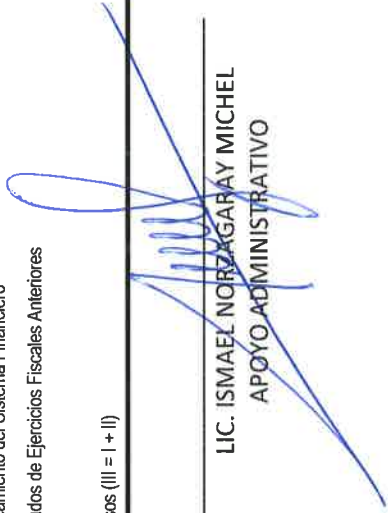
  
 LIC. ISMAEL NORZAGARAY MICHEL  
 APOYO ADMINISTRATIVO

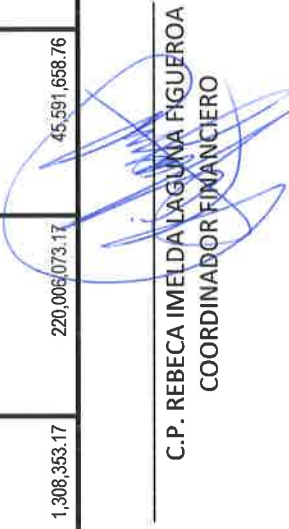
  
 C.P. REBECA IMELDA LAGUNA FIGUEROA  
 COORDINADOR FINANCIERO

**Sistema Estatal de Evaluacion**  
**Estado Analítico del Ejercicio Presupuesto de Egresos**  
**Por Partida del Gasto**  
**FONDO DE OPERACIÓN DE OBRAS SONORA SI**  
**Del 01 al 31 de Marzo de 2023**

ETCA-II-13

(PESOS)

INFORME TRIMESTRAL: PRIMERO

CVE. PARTIDA PRESUPUESTAL	EJERCICIO DEL PRESUPUESTO POR PARTIDA/DESCRIPCION	EGRESOS APROBADO ANUAL (1)	AMPLIACIONES/(REDUCCIONES) (2)	EGRESOS MODIFICADO ANUAL (3)	EGRESOS DEVENGADO ACUMULADO (4)	EGRESOS PAGADO ACUMULADO (5)	SUBEJERCIDO (6=3-4)	AVANCE ANUAL (7=4/3)
1000	SERVICIOS PERSONALES	18,791,893.55	-	18,791,894	3,998,725	3,354,097	14,795,169	21%
1100	REMUNERACIONES AL PERSONAL DE CARÁCTER PERMANENTE	7,993,578.73	-	7,993,579	1,695,763	1,606,836	6,297,816	21%
#	SUELDOS BASE AL PERSONAL PERMANENTE	7,993,578.73	-	7,993,579	1,695,763	1,606,836	6,297,816	21%
11301	SUELDOS	7,274,352.96	-	7,274,353	1,636,147	1,638,524	5,638,206	22%
11306	RIESGO LABORAL	719,225.77	-	719,226	59,617	58,312	659,609	8%
1300	REMUNERACIONES ADICIONALES Y ESPECIALES	755,726.31	-	755,726	136,035	136,035	619,692	18%
#	PRIMAS POR AÑOS DE SERVICIOS EFECTIVOS PRESTADOS	288,817.88	-	288,818	76,185	76,185	212,633	26%
#	PRIMAS Y ACREDITACIONES POR AÑOS DE SERVICIOS EFECTIVOS PRESTADOS	288,817.68	-	288,818	76,185	76,185	212,633	26%
13101	PRIMAS DE VACACIONES, DOMINICAL Y GRATIFICACIÓN DE FIN DE AÑO	227,508.83	-	227,509	-	-	227,509	0%
13201	PRIMAS DE VACACIONES Y DOMINICAL	103,722.00	-	103,722	-	-	103,722	0%
13202	AGUINALDO O GRATIFICACIÓN DE FIN DE AÑO	123,786.63	-	123,787	-	-	123,787	0%
#	COMPENSACIONES	239,400.00	-	239,400	59,850	59,850	179,550	25%
13403	ESTIMULOS AL PERSONAL DE CONFIANZA	239,400.00	-	239,400	59,850	59,850	179,550.00	25%
1400	SEGURIDAD SOCIAL	6,560,366.22	-	6,560,368	1,470,615	1,140,592	5,089,761	22%
#	APORTACIONES DE SEGURIDAD SOCIAL	6,269,029.42	-	6,269,029	1,439,586	1,109,543	4,829,464	23%
14106	OTRAS PRESTACIONES DE SEGURIDAD SOCIAL	1,993,684.32	-	1,993,684	453,153	453,153	1,540,532	23%
14109	APORTACIONES POR SERVICIO MEDICO DEL ISSSTESON	4,275,345.10	-	4,275,345	986,413	656,390	3,288,932	23%
#	APORTACIONES PARA SEGUROS	291,336.80	-	291,337	31,049	31,049	260,288	11%
14403	OTRAS APORTACIONES DE SEGUROS COLECTIVOS	291,336.80	-	291,337	31,049	31,049	260,288	11%
1500	OTRAS PRESTACIONES SOCIALES Y ECONÓMICAS	3,135,429.83	-	3,135,430	694,312	380,834	2,441,118	22%
154	PRESTACIONES CONTRACTUALES	1,065,792.00	-	1,065,792	262,217	262,217	803,575	25%
15409	BONO PARA DESPENSA	408,720.00	-	408,720	97,595	97,595	311,125	24%
15417	APOYO PARA DESARROLLO Y CAPACITACIÓN	228,072.00	-	228,072	54,460	54,460	173,613	24%
15419	AYUDA PARA SERVICIO DE TRANSPORTE	252,096.00	-	252,096	60,196	60,196	191,900	24%
15425	APOYO PARA COMPRA DE MATERIAL DE CONSTRUCCIÓN	130,104.00	-	130,104	31,067	31,067	99,038	24%
15427	BONO DE PRODUCTIVIDAD AL PERSONAL DE BASE	46,800.00	-	46,800	18,900	18,900	27,900	40%
#	OTRAS PRESTACIONES SOCIALES Y ECONÓMICAS	2,069,637.63	-	2,069,638	432,095	118,417	1,637,543	21%
15901	OTRAS PRESTACIONES	2,069,637.63	-	2,069,638	432,095	118,417	1,637,543	21%
1700	PAGOS DE ESTIMULOS A SERVIDORES PUBLICOS	346,792.86	-	346,793	-	-	346,793	0%
#	ESTIMULOS	346,792.86	-	346,793	-	-	346,793	0%
#	ESTIMULOS AL PERSONAL	346,792.66	-	346,793	-	-	346,793	0%
2000	MATERIALES Y SUMINISTROS	10,817,463.37	-	10,817,463	1,708,638	1,679,598	9,108,825	16%
2100	MATERIALES DE ADMINISTRACIÓN, EMISIÓN DE DOCUMENTOS Y ARTÍCULOS OFICIALES	166,300.00	-	166,300	58,435	58,435	107,865	35%
#	MATERIALES, ÚTILES Y EQUIPOS MENORES DE OFICINA	37,000.00	-	37,000	5,518	5,518	31,483	15%
21101	MATERIALES, ÚTILES Y EQUIPOS MENORES DE OFICINA	37,000.00	-	37,000	5,518	5,518	31,483	15%
#	MATERIALES, ÚTILES Y EQUIPOS MENORES DE TECNOLOGIAS DE LA INFORMACION Y COMUNICACIONES	29,000.00	-	29,000	596	596	28,404	2%
21401	MATERIALES Y ÚTILES PARA EL PROCESAMIENTO DE EQUIPOS Y BIENES INFORMATICOS	29,000.00	-	29,000	596	596	28,404	2%
215	MATERIAL IMPRESO E INFORMACION DIGITAL	3,600.00	-	3,600	2,556	2,556	1,044	71%
21501	MATERIAL PARA INFORMACION	3,600.00	-	3,600	2,556	2,556	1,044	71%
#	MATERIAL DE LIMPIEZA	54,000.00	257	53,743	6,809	6,809	46,934	13%
21601	MATERIAL DE LIMPIEZA	54,000.00	257	53,743	6,809	6,809	46,934	13%
#	MATERIALES PARA EL REGISTRO E IDENTIFICACION DE BIENES Y PERSONAS	42,700.00	257	42,957	42,957	42,957	-	100%
21801	PLACAS, ENGOMADOS, CALCOMANIAS Y HOLOGRAMAS	42,700.00	257	42,957	42,957	42,957	-	100%
2200	ALIMENTOS Y UTENSILIOS	65,582.24	-	65,582	1,625	1,625	66,937	2%
#	PRODUCTOS ALIMENTICIOS PARA PERSONAS	65,000.00	-	65,000	1,625	1,625	63,375	3%
22101	PRODUCTOS ALIMENTICIOS PARA EL PERSONAL EN LAS INSTALACIONES	60,000.00	-	60,000	1,625	1,625	58,375	3%
22106	ADQUISICION DE AGUA POTABLE	5,000.00	-	5,000	-	-	5,000	0%

#	UTENSILIOS PARA EL SERVICIO DE ALIMENTACION	3,562.24	-	3,562	-	-	3,562	0%
22301	UTENSILIOS PARA EL SERVICIO DE ALIMENTACION	3,562.24	-	3,562	-	-	3,562	0%
2400	MATERIALES Y ARTICULOS DE CONSTRUCCION Y DE REPARACION	199,273.58	-	199,274	5,292	5,292	193,981	3%
#	MATERIAL ELECTRICO Y ELECTRONICO	199,273.58	-	199,274	5,292	5,292	193,981	3%
24601	MATERIAL ELECTRICO Y ELECTRONICO	199,273.58	-	199,274	5,292	5,292	193,981	3%
2500	PRODUCTOS QUIMICOS, FARMACEUTICOS Y DE LABORATORIO	8,030,500.00	-	8,030,500	1,148,272	1,148,272	6,882,228	14%
#	PRODUCTOS QUIMICOS BASICOS	8,000,000.00	-	8,000,000	1,148,272	1,148,272	6,851,728	14%
25101	PRODUCTOS QUIMICOS BASICOS	8,000,000.00	-	8,000,000	1,148,272	1,148,272	6,851,728	14%
#	MEDICINAS Y PRODUCTOS FARMACEUTICOS	10,500.00	-	10,500	-	-	10,500	0%
25301	MEDICINAS Y PRODUCTOS FARMACEUTICOS	10,500.00	-	10,500	-	-	10,500	0%
#	MATERIALES, ACCESORIOS Y SUMINISTROS DE LABORATORIO	20,000.00	-	20,000	-	-	20,000	0%
25501	Materiales, Accesorios y Suministros de laboratorio	20,000.00	-	20,000	-	-	20,000	0%
2800	COMBUSTIBLES, LUBRICANTES Y ADITIVOS	1,507,829.84	-	1,507,830	365,016	335,976	1,142,814	24%
#	COMBUSTIBLES, LUBRICANTES Y ADITIVOS	1,507,829.84	-	1,507,830	365,016	335,976	1,142,814	24%
26101	COMBUSTIBLES	1,260,827.55	-	1,260,828	220,845	191,805	1,039,982	18%
26102	LUBRICANTES Y ADITIVOS	247,002.29	-	247,002	144,171	144,171	102,831	58%
2700	VESTUARIO, BLANCOS, PRENDAS DE PROTECCION Y ARTICULOS DEPORTIVOS	200,997.71	-	200,998	-	-	200,998	0%
#	VESTUARIO Y UNIFORMES	90,225.24	-	90,225	-	-	90,225	0%
27101	VESTUARIO Y UNIFORMES	90,225.24	-	90,225	-	-	90,225	0%
#	PRENDAS DE SEGURIDAD Y PROTECCION PERSONAL	110,772.47	-	110,772	-	-	110,772	0%
27201	PRENDAS DE SEGURIDAD Y PROTECCION PERSONAL	110,772.47	-	110,772	-	-	110,772	0%
2900	HERRAMIENTAS, REFACCIONES Y ACCESORIOS MENORES	644,000.00	-	644,000	129,997	129,997	514,003	20%
#	HERRAMIENTAS MENORES	160,000.00	-	160,000	2,192	2,192	157,808	1%
29101	HERRAMIENTAS MENORES	160,000.00	-	160,000	2,192	2,192	157,808	1%
#	REFACCIONES Y ACCESORIOS MENORES DE EDIFICIOS	14,000.00	-	14,000	340	340	13,660	2%
29201	REFACCIONES Y ACCESORIOS MENORES DE EDIFICIOS	14,000.00	-	14,000	340	340	13,660	2%
#	REFACCIONES Y ACCESORIOS MENORES DE EQUIPO DE TRANSPORTE	170,000.00	-	170,000	53,794	53,794	116,206	32%
29601	REFACCIONES Y ACCESORIOS MENORES DE EQUIPO DE TRANSPORTE	170,000.00	-	170,000	53,794	53,794	116,206	32%
#	REFACCIONES Y ACCESORIOS MENORES DE MAQUINARIA Y OTROS EQUIPOS	300,000.00	-	300,000	73,672	73,672	226,328	25%
29801	REFACCIONES Y ACCESORIOS MENORES DE MAQUINARIA Y OTROS EQUIPOS	300,000.00	-	300,000	73,672	73,672	226,328	25%
3000	SERVICIOS GENERALES	188,282,253.08	1,111,150	189,373,403	39,868,288	33,777,029	149,487,107	21%
3100	SERVICIOS BÁSICOS	128,743,777.45	87,518	128,831,295	32,348,908	32,348,908	96,484,389	25%
#	ENERGÍA ELÉCTRICA	127,803,052.51	87,518	127,890,570	32,161,930	32,161,930	95,728,640	25%
31101	ENERGÍA ELÉCTRICA	127,803,052.51	87,518	127,890,570	32,161,930	32,161,930	95,728,640	25%
#	AGUA	80,650.00	-	80,650	23,744	23,744	56,906	29%
31301	AGUA POTABLE	80,650.00	-	80,650	23,744	23,744	56,906	29%
#	TELEFONÍA TRADICIONAL	376,074.94	-	376,075	85,501	85,501	290,574	23%
31401	TELEFONÍA TRADICIONAL	376,074.94	-	376,075	85,501	85,501	290,574	23%
#	SERVICIOS DE TELECOMUNICACIONES Y SATÉLITES	482,000.00	-	482,000	75,731	75,731	406,269	16%
31601	SERVICIO DE TELECOMUNICACIONES Y SATÉLITES	482,000.00	-	482,000	75,731	75,731	406,269	16%
#	SERVICIOS POSTALES Y TELEGRÁFICOS	2,000.00	-	2,000	-	-	2,000	0%
31801	SERVICIO POSTAL	2,000.00	-	2,000	-	-	2,000	0%
3200	SERVICIO DE ARRENDAMIENTO	50,000.00	-	50,000	-	-	50,000	0%
#	ARRENDAMIENTO DE MAQUINARIA, OTROS EQUIPOS Y HERRAMIENTAS	50,000.00	-	50,000	-	-	50,000	0%
32601	ARRENDAMIENTO DE MAQUINARIA, OTROS EQUIPOS Y HERRAMIENTAS	50,000.00	-	50,000	-	-	50,000	0%
3300	SERVICIOS PROFESIONALES, CIENTÍFICOS, TÉCNICOS Y OTROS SERVICIOS	2,951,945.46	-	2,951,945	307,968	307,968	2,643,980	10%
#	SERVICIOS LEGALES, DE CONTABILIDAD, AUDITORIAS Y RELACIONADOS	85,000.00	-	85,000	-	-	85,000	0%
33101	SERVICIOS LEGALES, DE CONTABILIDAD, AUDITORIAS Y RELACIONADOS	85,000.00	-	85,000	-	-	85,000	0%
#	SERVICIOS DE DISEÑO, ARQUITECTURA, INGENIERÍA Y ACTIVIDADES RELACIONADAS	15,400.00	-	15,400	-	-	15,400	0%
33201	SERVICIOS DE DISEÑO, ARQUITECTURA, INGENIERÍA Y ACTIVIDADES RELACIONADAS	15,400.00	-	15,400	-	-	15,400	0%



#	SERVICIOS DE CONSULTORIA ADMINISTRATIVA, PROCESOS, TÉCNICA Y EN TECNOLOGÍAS DE LA INFORMACIÓN	36,000.00		36,000			36,000	0%
33301	SERVICIOS DE INFORMÁTICA	36,000.00		36,000			36,000	0%
#	SERVICIOS DE CAPACITACIÓN	40,000.00		40,000			40,000	0%
33401	SERVICIOS DE CAPACITACIÓN	40,000.00		40,000			40,000	0%
#	SERVICIOS DE VIGILANCIA	2,599,545.46		2,599,545	307,966	307,966	2,291,580	12%
33801	SERVICIOS DE VIGILANCIA	2,599,545.46		2,599,545	307,966	307,966	2,291,580	12%
#	SERVICIOS PROFESIONALES, CIENTÍFICOS Y TÉCNICOS INTEGRALES	176,000.00		176,000			176,000	0%
33901	SERVICIOS PROFESIONALES, CIENTÍFICOS Y TÉCNICOS INTEGRALES	176,000.00		176,000			176,000	0%
3400	SERVICIOS FINANCIEROS, BANCARIOS Y COMERCIALES	872,954.83		872,955	31,642	31,642	841,313	4%
#	SERVICIOS FINANCIEROS Y BANCARIOS	23,000.00		23,000	4,422	4,422	18,578	19%
34101	SERVICIOS FINANCIEROS Y BANCARIOS	23,000.00		23,000	4,422	4,422	18,578	19%
#	SEGUROS DE RESPONSABILIDAD PATRIMONIAL Y FIANZAS	549,954.63		549,955	26,121	26,121	523,834	5%
34401	SEGUROS DE RESPONSABILIDAD PATRIMONIAL Y FIANZAS	549,954.63		549,955	26,120.56	26,121	523,834	5%
#	FLETES Y MANIOBRAS	300,000.00		300,000	1,100	1,100	298,900	0%
34701	FLETES Y MANIOBRAS	300,000.00		300,000	1,100	1,100	298,900	0%
3500	SERVICIOS DE INSTALACIÓN, REPARACIÓN, MANTENIMIENTO Y CONSERVACIÓN	29,115,322.83	1,023,632	30,138,954	953,266	945,146	29,185,689	3%
#	CONSERVACIÓN Y MANTENIMIENTO MENOR DE INMUEBLES	6,315,000.06		6,315,000	299,663	299,663	6,015,337	5%
35101	MANTENIMIENTO Y CONSERVACIÓN DE INMUEBLES	6,315,000.06		6,315,000	299,663	299,663	6,015,337	5%
#	INSTALACIÓN, REPARACIÓN Y MANTENIMIENTO DE MOBILIARIO Y EQUIPO DE ADMINISTRACIÓN, EDUCACIONAL Y RECREATIVO	61,000.00		61,000			61,000	0%
35201	MANTENIMIENTO Y CONSERVACIÓN DE MOBILIARIO Y EQUIPO	61,000.00		61,000			61,000	0%
#	REPARACIÓN Y MANTENIMIENTO DE EQUIPO DE TRANSPORTE	206,500.00		206,500	25,392	25,392	181,108	12%
35501	REPARACIÓN Y MANTENIMIENTO DE EQUIPO DE TRANSPORTE	206,500.00		206,500	25,392	25,392	181,108	12%
#	INSTALACIÓN, REPARACIÓN Y MANTENIMIENTO DE MAQUINARIA, OTROS EQUIPOS Y HERRAMIENTA	21,666,595.39	1,023,632	22,690,227	489,938	481,818	22,200,289	2%
35701	MANTENIMIENTO Y CONSERVACIÓN DE MAQUINARIA Y EQUIPO	21,666,595.39	1,023,632	22,690,227	489,938	481,818	22,200,289	2%
#	SERVICIOS DE LIMPIEZA Y MANEJO DE DESECHOS	796,227.17		796,227	138,272	138,272	657,955	17%
35801	SERVICIOS DE LIMPIEZA Y MANEJO DE DESECHOS	796,227.17		796,227	138,272	138,272	657,955	17%
#	SERVICIOS DE JARDINERÍA Y FUMIGACIÓN	70,000.00		70,000			70,000	0%
35901	SERVICIOS DE JARDINERÍA Y FUMIGACIÓN	70,000.00		70,000			70,000	0%
3700	SERVICIOS DE TRASLADO Y VIÁTICOS	315,000.00		315,000	50,950	50,950	264,050	16%
#	PASAJES AÉREOS	50,000.00		50,000			50,000	0%
37101	PASAJES AÉREOS	50,000.00		50,000			50,000	0%
#	VIÁTICOS EN EL PAIS	250,000.00		250,000	50,950	50,950	199,050	20%
37501	VIÁTICOS EN EL PAIS	110,000.00		110,000	7,850	7,850	102,150	7%
37502	GASTOS DE CAMINO	140,000.00		140,000	43,100	43,100	96,900	31%
#	OTROS SERVICIOS DE TRASLADO Y HOSPEDAJE	15,000.00		15,000			15,000	0%
37901	CUOTAS	15,000.00		15,000			15,000	0%
3800	SERVICIOS OFICIALES	5,000.00		5,000			5,000	0%
#	GASTOS DE CEREMONIAL	5,000.00		5,000			5,000	0%
38101	GASTOS DE CEREMONIAL	5,000.00		5,000			5,000	0%
3800	OTROS SERVICIOS GENERALES	26,208,252.91		26,208,253	6,195,566	94,419	20,012,686.81	24%
#	IMPUESTOS Y DERECHOS	25,970,252.91		25,970,253	6,106,065	32,071	19,864,187.73	24%
39201	IMPUESTOS Y DERECHOS	25,970,252.91		25,970,253	6,106,065	32,071	19,864,187.73	24%
398	IMPUESTOS SOBRE NÓMINAS Y OTROS QUE SE DERIVEN DE UNA RELACIÓN LABORAL.	238,000.00		238,000	89,501	82,348	148,498.88	38%
39801	IMPUESTOS SOBRE NÓMINAS	238,000.00		238,000	89,501	82,348	148,498.88	38%
4000	TRANSFERENCIAS, ASIGNACIONES, SUBSIDIOS Y OTRAS AYUDAS							
5000	BIENES MUEBLES, INMUEBLES E INTANGIBLES	628,110.00	187,203.47	1,023,313			1,023,313	0%
5100	MOBILIARIO Y EQUIPO DE ADMINISTRACIÓN	455,300.00	187,203	652,503			652,503	0%
#	MUEBLES DE OFICINA Y ESTANTERÍA	100,000.00		100,000			100,000	0%
51101	MUEBLES DE OFICINA Y ESTANTERÍA	100,000.00		100,000			100,000	0%
#	MUEBLES, EXCEPTO DE OFICINA Y ESTANTERÍA	300,000.00		300,000			300,000	0%
51201	MUEBLES, EXCEPTO DE OFICINA Y ESTANTERÍA	300,000.00		300,000			300,000	0%
515	EQUIPO DE CÓMPUTO Y DE TECNOLOGÍAS DE LA INFORMACIÓN	50,000.00	187,203	247,203			247,203	0%

51501	EQUIPO DE COMPUTO Y DE TECNOLOGIAS DE LA INFORMACION	50,000.00	197,203	247,203			247,203	0%
519	OTROS MOBILIARIOS Y EQUIPOS DE ADMINISTRACIÓN	5,300.00	-	5,300	-	-	5,300	0%
51901	OTROS MOBILIARIOS Y EQUIPOS DE ADMINISTRACIÓN	5,300.00	-	5,300	-	-	5,300	0%
5200	MOBILIARIO Y EQUIPO EDUCACIONAL Y RECREATIVO	12,700.00	-	12,700	-	-	12,700	0%
#	EQUIPOS Y APARATOS AUDIOVISUALES	12,700.00	-	12,700	-	-	12,700	0%
52101	EQUIPOS Y APARATOS AUDIOVISUALES	12,700.00	-	12,700	-	-	12,700	0%
5600	MAQUINARIA, OTROS EQUIPOS Y HERRAMIENTAS	358,110.00	-	358,110	-	-	358,110	0%
562	MAQUINARIA Y EQUIPO INDUSTRIAL	270,000.00	-	270,000	-	-	270,000	0%
56201	MAQUINARIA Y EQUIPO INDUSTRIAL	270,000.00	-	270,000	-	-	270,000	0%
567	HERRAMIENTAS Y MAQUINAS-HERRAMIENTA	88,110.00	-	88,110	-	-	88,110	0%
56701	HERRAMIENTAS	73,110.00	-	73,110	-	-	73,110	0%
56702	REFACCIONES Y ACCESORIOS MAYORES	15,000.00	-	-	-	-	-	-
6000	INVERSIÓN PÚBLICA	-	-	-	-	-	-	-
	ESTATAL	-	-	-	-	-	-	-
	FEDERAL	-	-	-	-	-	-	-
9000	DEUDA PÚBLICA	-	-	-	-	-	-	0%
9900	ADEUDOS DE EJERCICIOS FISCALES ANTERIORES (ADEFAS)	-	-	-	-	-	-	0%
991	ADEFAS	-	-	-	-	-	-	0%
99101	ADEFAS OPERACIÓN	-	-	-	-	-	-	0%
99101	ADEFAS INVERSIÓN	-	-	-	-	-	-	-
99101	ADEFAS INVERSIÓN ESTATAL (COTAS Y GERENCIAS)	-	-	-	-	-	-	-
	TOTAL	218,697,720.00	1,308,353.17	220,006,073.17	45,591,858.76	38,610,723.43	174,414,414.41	21%

  
 LIC. ISMAEL NORZAGARAY MICHEL  
 PERSONAL DE APOYO ADMINISTRATIVO

  
 C.P. REBECA IMELDA LAGUNA FIGUEROA  
 COORDINADOR FINANCIERO

Fondo de Operación de Obras Sonora SI  
 Estado Analítico del Ejercicio de Presupuesto de Egresos- Detallado – LDF  
 (Clasificación de Servicios Personales por Categoría)

ETCA-II-14

Del 01 de Enero al 31 de Marzo de 2023

(PESOS)

INFORME TRIMESTRAL: PRIMERO

Concepto (c)	Egresos					Subejercicio (e)
	Aprobado (d)	Ampliaciones/ (Reducciones)	Modificado	Devengado	Pagado	
<b>I. Gasto No Etiquetado (I=A+B+C+D+E+F)</b>	18,791,893.55		18,791,893.55	3,996,724.66	3,354,097.05	14,795,168.89
A. Personal Administrativo y de Servicio Público	18,791,893.55		18,791,893.55	3,996,724.66	3,354,097.05	14,795,168.89
B. Magisterio						
C. Servicios de Salud (C=c1+c2)						
c1) Personal Administrativo						
c2) Personal Médico, Paramédico y afín						
D. Seguridad Pública						
E. Gastos asociados a la implementación de nuevas leyes federales o reformas a las mismas (E = e1 + e2)						
e1) Nombre del Programa o Ley 1						
e2) Nombre del Programa o Ley 2						
F. Sentencias laborales definitivas						
<b>II. Gasto Etiquetado (II=A+B+C+D+E+F)</b>						
A. Personal Administrativo y de Servicio Público						
B. Magisterio						
C. Servicios de Salud (C=c1+c2)						
c1) Personal Administrativo						
c2) Personal Médico, Paramédico y afín						
D. Seguridad Pública						
E. Gastos asociados a la implementación de nuevas leyes federales o reformas a las mismas (E = e1 + e2)						
e1) Nombre del Programa o Ley 1						
e2) Nombre del Programa o Ley 2						
F. Sentencias laborales definitivas						
<b>III. Total del Gasto en Servicios Personales (III = I + II)</b>	18,791,893.55		18,791,893.55	3,996,724.66	3,354,097.05	14,795,168.89

LIC. ISMAEL NORZAGARAY MICHEL  
 APOYO ADMINISTRATIVO

C.P. REBECA IMELDA LAGUNA FIGUEROA  
 COORDINADOR FINANCIERO

**Fondo de Operación de Obras Sonora SI**  
**Conciliación entre los Egresos Presupuestarios y los Gastos Contables**  
 Al 31 de Marzo de 2023  
 (Pesos)

ETCA-II-15

INFORME TRIMESTRAL: PRIMERO

<b>1. Total de Egresos Presupuestarios</b>		<b>45,591,658.76</b>
<b>2. Menos Egresos Presupuestarios No Contables</b>		<b>4,868,382.57</b>
Materias Primas y Materiales de Producción y Comercialización Materiales y Suministros Mobiliario y Equipo de Administración Mobiliario y Equipo Educativo y Recreativo Equipo e Instrumental Médico y de Laboratorio Vehículos y Equipo de Transporte Equipo de Defensa y Seguridad Maquinaria, Otros Equipos y Herramientas Archivos Biológicos Bienes Inmuebles Activos Intangibles Obra Pública en Bienes de Dominio Público Obra Pública en Bienes Propios Acciones y Participaciones de Capital Compra de Títulos y Valores Concesión de Préstamos Inversiones en Fideicomisos, Mandatos y Otros Análogos Provisiones para Contingencias y Otras Erogaciones Especiales Armonización de la Deuda Pública Adeudos de Ejercicios Fiscales Anteriores (ADEFAS) Otros Egresos Presupuestales No Contables	4,868,382.57	
<b>3. Más Gastos Contables No Presupuestarios</b>		<b>1,135,921.83</b>
Estimaciones, Depreciaciones, Deterioros, Obsolescencia y Amortizaciones Provisiones Disminución de Inventarios Otros Gastos Inversión Pública no Capitalizable Materiales y Suministros Otros Gastos Contables No Presupuestales	1,020,178.72 115,743.11	
<b>4. Total de Gasto Contable (4= 1 - 2 + 3)</b>		<b>41,859,198.02</b>

\_\_\_\_\_  
 LIC. ISMAEL NORZAGARAY MICHEL  
 APOYO ADMINISTRATIVO

\_\_\_\_\_  
 C.P. REBECA IMELDA LAGUNA FIGUEROA  
 COORDINADOR FINANCIERO

Fondo de Operación de Obras Sonora SI  
 Endeudamiento Neto  
 Del 01 de Enero al 31 de Marzo de 2023  
 (pesos) INFORME TRIMESTRAL:

ETCA-II-16

PRIMERO

Identificación del crédito o Instrumento	Contratación / Colocación	Amortización	Endeudamiento Neto
	A	B	C=A-B
<b>Créditos Bancarios</b>			
1	NO APLICA		
2			
3			
4			
5			
6			
7			
8			
9			
10			
<b>Total Créditos Bancarios</b>	0.00	0.00	0.00
<b>Otros Instrumentos de Deuda</b>			
1			
2			
3			
4			
5			
6			
7			
8			
9			
10			
<b>Total Otros Instrumentos de Deuda</b>	0.00	0.00	0.00
<b>TOTAL</b>	0.00	0.00	0.00

"Bajo protesta de decir verdad declaramos que los Estados Financieros y sus Notas, son razonablemente correctos y son responsabilidad del emisor"

\_\_\_\_\_  
 LIC. ISMAEL NORZAGARAY MICHEL  
 APOYO ADMINISTRATIVO

\_\_\_\_\_  
 C.P. REBECA IMELDA LAGUNA FIGUEROA  
 COORDINADOR FINANCIERO

Fondo de Operación de Obras Sonora SI  
 Intereses de la Deuda  
 Del 01 de Enero al 31 de Marzo de 2023

ETCA-II-17

INFORME TRIMESTRAL: PRIMERO

Identificación del crédito o Instrumento	Devengado	Pagado
<b>Créditos Bancarios</b>		
1	NO APLICA	
2		
3		
4		
5		
6		
7		
8		
9		
10		
<b>Total de Intereses Créditos Bancarios</b>	0.00	0.00
<b>Otros Instrumentos de Deuda</b>		
1		
2		
3		
4		
5		
6		
7		
8		
9		
10		
<b>Total Intereses Otros Instrumentos de Deuda</b>	0.00	0.00
<b>TOTAL</b>	<b>0.00</b>	<b>0.00</b>

"Bajo protesta de decir verdad declaramos que los Estados Financieros y sus Notas, son razonablemente correctos y son responsabilidad del emisor"

\_\_\_\_\_  
 LIC. ISMAEL NORZAGARAY MICHEL  
 APOYO ADMINISTRATIVO

\_\_\_\_\_  
 C.P. REBECA IMELDA LAGUNA FIGUEROA  
 COORDINADOR FINANCIERO

Fondo de Operación de Obras Sonora SI  
Gasto Por Categoría Programática  
Del 01 de Enero al 31 de Marzo de 2023

ETCA-III-01

(PESOS)

INFORME TRIMESTRAL: PRIMERO

Concepto	Egresos Aprobado Anual (1)	Ampliaciones/ (Reducciones) (2)	Egresos Modificado Anual (3=1+2)	Egresos Devengado Anual (4)	Egresos Pagado Anual (5)	Subejercicio (6 = 3 - 4)
<b>Programas</b>						
<b>Subsidios: Sector Social y Privado o Estados y Municipios</b>	0	0	0	0	0	0
Sujetos a Reglas de Operación			0			0
Otros Subsidios			0			0
<b>Desempeño de las Funciones:</b>	0	0	0	0	0	0
Prestación de Servicios Públicos			0			0
Provisión de Bienes Públicos			0			0
Planeación, Seguimiento y Evaluación de Políticas Públicas			0			0
Promoción y Fomento			0			0
Regulación y Supervisión			0			0
Funciones de las Fuerzas Armadas (Unicamente el Gobierno Federal)			0			0
Específicos			0			0
Proyectos de Inversión			0			0
<b>Administrativos y de Apoyos</b>	218,697,720	1,308,353	220,006,073	45,591,659	38,810,723	174,414,414
Apoyo al Proceso Presupuestario y para Mejorar la Eficiencia Institucional	218,697,720	1,308,353	220,006,073	45,591,659	38,810,723	174,414,414
Apoyo a la Función Pública y al Mejoramiento de la Gestión			0			0
Operaciones Ajenas			0			0
<b>Compromisos</b>	0	0	0	0	0	0
Obligaciones de Cumplimiento de Resolución Jurisdiccional			0			0
Desastres Naturales			0			0
<b>Obligaciones</b>	0	0	0	0	0	0
Pensiones y Jubilaciones			0			0
Aportaciones a la Seguridad Social			0			0
Aportaciones a Fondos de Estabilización			0			0
Aportaciones a Fondos de Inversión y Reestructura de Pensiones			0			0
<b>Programas de gasto Federalizado ( Gobierno Federal)</b>	0	0	0	0	0	0
Gasto Federalizado			0			0
<b>Participaciones a Entidades Federativas y Municipios</b>			0			0
<b>Costo Financiero, Deuda o Apoyo a Deudores y Ahorradores de la Banca</b>			0			0
<b>Adeudos de Ejercicios Fiscales Anteriores</b>			0			0
<b>Total del Gasto</b>	<b>218,697,720</b>	<b>1,308,353</b>	<b>220,006,073</b>	<b>45,591,659</b>	<b>38,810,723</b>	<b>174,414,414</b>

LIC. ISMAEL NORZAGARAY MICHEL  
APOYO ADMINISTRATIVO

C.P. REBECA IMELDA LAGUNA FIGUEROA  
COORDINADOR FINANCIERO





Gobierno del Estado de Sonora

GOBIERNO DEL ESTADO DE SONORA

ETCA-III-04

TRIMESTRE: PRIMERO

INFORME DE AVANCE PROGRAMÁTICO 2023 PROGRAMA OPERATIVO ANUAL

Table with columns: CLAVE, NOMBRE DEL INDICADOR, UNIDAD MEDIDA, TIPO META, VAL. ACUM., DATOS, PROGRAMADO ORIGINAL, MODIFICADO, REALIZADO, % DE AVANCE TRIMESTRAL.

DEPENDENCIA / ENTIDAD 17 FONDO DE OPERACIÓN DE OBRAS SONORA SI

UNIDAD ADMINISTRATIVA 001 FOOSSI COORDINACIÓN EJECUTIVA

Table for 095: DIRECCIÓN Y COORDINACIÓN TÉCNICA ADMINISTRATIVA Y FINANCIERA DE LA ENTIDAD. Includes qualitative evaluation and a grid of data points.

UNIDAD ADMINISTRATIVA 002 FOOSSI DIRECCIÓN GENERAL DE ADMINISTRACIÓN

Table for 287: COORDINACIÓN ADMINISTRATIVA. Includes qualitative evaluation and a grid of data points.

Table for 287: PORCENTAJE DE ATENCIÓN A SOLICITUDES DE ACCESO A LA INFORMACIÓN. Includes qualitative evaluation and a grid of data points.

Table for 287: PORCENTAJE DE AVANCE DEL GASTO CORRIENTE. Includes qualitative evaluation and a grid of data points.

Table for 287: ÍNDICE DE CALIDAD EN LOS INFORMES TRIMESTRALES. Includes qualitative evaluation and a grid of data points.



INFORME DE AVANCE PROGRAMÁTICO 2023  
PROGRAMA OPERATIVO ANUAL

TRIMESTRE: PRIMERO

Gobierno del  
Estado de Sonora

CLAVE	NOMBRE DEL INDICADOR	UNID. MEDIDA	VAL. ACUM.	DATOS	PROGRAMADO ORIGINAL				MODIFICADO				REALIZADO				% DE AVANCE TRIMESTRAL				
					PRIMERO	SEGUNDO	TERCERO	CUARTO	ANUAL	PRIMERO	SEGUNDO	TERCERO	CUARTO	ANUAL	PRIMERO	SEGUNDO		TERCERO	CUARTO		
<b>DEPENDENCIA / ENTIDAD 17 FONDO DE OPERACIÓN DE OBRAS SONORA SI</b>																					
	PORCENTAJE DE PERSONAL CAPACITADO EN TEMAS FORMATIVOS SOBRE PERSPECTIVA DE GÉNERO	PERSONA	NO	MET	50%	50%	50%	50%	50%	50%	50%	50%	50%	50%	50%	50%	0.00%	0.00%	0.00%	0.00%	100.00%
				NUM	18.00	18.00	18.00	18.00	18.00	18.00	18.00	18.00	18.00	18.00	18.00	18.00	0.00	0.00	0.00	0.00	
				DEN	36.00	36.00	36.00	36.00	36.00	36.00	36.00	36.00	36.00	36.00	36.00	36.00	0.00	0.00	0.00	0.00	
<b>EVALUACIÓN CUALITATIVA</b>																					
SE RECIBIÓ CAPACITACIÓN EN EL TEMA DE ESTRÉS LABORAL, MISMO QUE SIRVE PARA AUMENTAR LA CAPACIDAD INDIVIDUAL PARA MANEJAR Y CONTROLAR EL ESTRÉS, EL SENTIMIENTO DE FRUSTRACIÓN O SITUACIONES DE PRESIÓN Y ADAPTACIÓN AL CAMBIO, SIN PERDER LA EFECTIVIDAD Y QUE ESO A SU VEZ NOS AYUDARÁ A REDUCIR LOS CONFLICTOS QUE SE PUEDIERAN ORIGINAR ENTRE LOS SERVIDORES PÚBLICOS Y ESTO NOS IMPACTA DE FORMA DIRECTA EVITANDO LA VIOLENCIA DE GÉNERO.																					



M.A. Ismael Norzagaray Michel  
Apoye Administrativo



M.A. Rebeca Imelda Laguna Figueroa  
Coordinadora Financiera



Matriz de Indicadores para Resultados 2023

Dependencia y/o Entidad:		Comisión Estatal del Agua y Fondo de Operación de Obras Sonora SI												
Programa Presupuestario:		E110K12 Aprovechamiento, distribución y manejo del agua												
Eje del PED:		4. Coordinación Histórica entre Desarrollo y Seguridad												
Objetivo del PED:		10. Infraestructura para el desarrollo económico inclusivo												
Beneficiarios:		A1 - Población Abierta												
Resumen narrativo (Objetivos)	Nombre	Indicadores Unidad de medida	Fórmula	Avance				Meta Anual (2)	% de Avance (1) / (2)	Línea base (2021)	Sentido	Frecuencia	Medios de verificación (Fuentes)	Supuestos
				I	II	III	IV							
<p>Contribuir en el desarrollo económico y la generación de bienestar social mediante la construcción, ampliación y rehabilitación de la infraestructura hidráulica para el acceso al agua potable en forma equitativa y a precio asequible.</p>	FIN	Porcentaje	<p>Población total en el estado que habita en viviendas particulares que viven dentro de la vivienda o predio de agua potable / Población total en el estado que habita en viviendas particulares * 100</p>	0				96.60%	0.00%	96.60%	Ascendente	Quincenal	<p>1. Existe necesidad de abastecer con agua potable a todas las localidades de estado para el bienestar de sus habitantes y la comunidad de las actividades productivas.</p> <p>2. Existe voluntad política de todos los niveles de gobierno para atender la demanda de la población.</p> <p>3. Existe adecuada alineación y coordinación intergubernamental.</p>	
	<p>La población del estado de Sonora tiene acceso al agua potable en forma equitativa y a precio asequible y a través de la infraestructura hidráulica suficiente y moderna para el aprovechamiento, manejo y distribución del agua.</p>	Porcentaje de población beneficiada con obras de agua potable alcantarillado y saneamiento ejecutadas	Habitante	<p>Población total beneficiada con las obras ejecutadas</p>	0				68.63%	0.00%	6.75%	Ascendente	Anual	<p>Informe de avances y resultados del Programa Operativo Anual 2023. Dirección General de Desarrollo y Fortalecimiento Institucional, Dirección General de Planeación y Evaluación Urbana y Dirección General de Infraestructura Hidroagrícola de la Comisión Estatal del Agua. Dirección General de Operación del Acueducto Independencia del Fondo de Operación de Obras Sonora SI.</p>
<p>PROPÓSITO</p>	Porcentaje de población con atención por acceso al servicio básico de agua potable dentro su vivienda o predio	Porcentaje	<p>Población total en el estado que habita en viviendas particulares que carecen del servicio básico de agua potable / Población total en el estado que habita en viviendas particulares * 100</p>	0				1.40%	0.00%	1.40%	Descendente	Quincenal	<p>1. Existe adecuada alineación y coordinación intergubernamental.</p> <p>2. Se cuenta con un programa de acciones concertadas para la atención de necesidades en materia de agua potable.</p> <p>3. Existe concurrencia de recursos financieros de programas estatales y federales para la ejecución de obra de agua potable.</p> <p>4. Se cuenta con autorización y disponibilidad de recursos financieros para ser ejercidos de forma inmediata.</p>	
	<p>C1. Infraestructura para agua potable, alcantarillado y saneamiento construida, ampliada y rehabilitada en zonas urbanas y rurales, con atención especial a comunidades indígenas y zonas de alta migración.</p>	Porcentaje de obra de agua potable entregadas a sus beneficiarios	Obra	<p>Número total de obras de agua potable ejecutadas y entregadas</p>	0				27	0.00%	21	Ascendente	Trimestral	<p>Informe de avances y resultados del Programa Operativo Anual 2023. Dirección General de Desarrollo y Fortalecimiento Institucional y Dirección General de Planeación y Evaluación Urbana de la Comisión Estatal del Agua.</p>
<p>COMPONENTES</p>	Porcentaje de obra de alcantarillado y saneamiento entregadas a sus beneficiarios	Obra	<p>Número total de obras de alcantarillado y saneamiento ejecutadas y entregadas</p>	0				21	0.00%	9	Ascendente	Trimestral	<p>Informe de avances y resultados del Programa Operativo Anual 2023. Dirección General de Infraestructura Hidráulica Urbana de la Comisión Estatal del Agua.</p>	
	<p>A1C1. Confección de la obra pública para agua potable, drenaje y saneamiento en localidades urbanas y rurales.</p>	Porcentaje de obra pública para agua potable, drenaje y saneamiento ejecutada	Obra	<p>Número de obras ejecutadas</p>	0				30	0.00%	17	Ascendente	Trimestral	<p>Informe de avances y resultados del Programa Operativo Anual 2023. Dirección General de Infraestructura Hidráulica Urbana de la Comisión Estatal del Agua.</p>
<p>ACTIVIDADES</p>	A2C1. Estudios y proyectos de agua potable, alcantarillado y saneamiento en zonas urbanas y rurales	Acción	<p>Número total de acciones de agua potable, alcantarillado y saneamiento ejecutadas</p>	0				13	0.00%	5	Ascendente	Trimestral	<p>Informe de avances y resultados del Programa Operativo Anual 2023. Dirección General de Desarrollo y Fortalecimiento Institucional y Dirección General de Infraestructura Hidráulica Urbana de la Comisión Estatal del Agua.</p>	
	A3C1. Acciones de desinfección del agua para uso y consumo humano	Porcentaje del caudal estatal de agua desinfectada a través de los operativos de agua limpia	Porcentaje	<p>Caudal estatal de agua desinfectada / Caudal estatal de agua producida</p>	0				95.62	0.00%	95.62	Ascendente	Trimestral	<p>Informe de avances y resultados del Programa Operativo Anual 2023. Dirección General de Infraestructura Hidráulica Urbana de la Comisión Estatal del Agua.</p>



Matriz de Indicadores para Resultados 2023

Resumen narrativo (Objetivos)	Nombre	Indicadores Unidad de medida	Fórmula	Avance				Meta Anual (2)	% de Avance (1)/(2)	Línea base (2021)	Sentido	Frecuencia	Medios de verificación (Fuentes)	Supuestos
				I	II	III	IV							
ACTIVIDADES A1C1 Supervisión de operación de Acueducto Independencia	Eficiencia en el suministro de agua potable del Acueducto Independencia al organismo operador de Hermosillo	Porcentaje	Volumen de agua potable producida / Volumen de agua extraído de la presa el Noviembre -100	98.25				98.25	100.46%	98.53%	Ascendente	Trimestral	Informe de avances y resultados del Programa Operativo Anual 2023 Dirección General de Operación del Acueducto Independencia del Fondo de Operación de Obras Sonora SI	1. Disponibilidad y liquidez de presupuesto 2. Existencia de flujo vigente de derechos de CONAGUA. 3. Ejecución oportuna de obras de colaboración con Agua de Hermosillo. 4. Disponibilidad de energía eléctrica 5. Que las condiciones climatológicas y sanitarias permitan el desarrollo de las actividades relacionadas con la operación
				0				0	200	0.00%	100	Ascendente	Trimestral	Informe de avances y resultados del Programa Operativo Anual 2023 Dirección General de Operación del Acueducto Independencia del Fondo de Operación de Obras Sonora SI
COMPONENTES C2 Infraestructura hidrográfica y de protección contra inundaciones rehabilitada, modernizada y construida	Porcentaje de obra hidrográfica ejecutadas	Obra	Número de obras hidrográficas ejecutadas	0				0	0.00%	0	Ascendente	Trimestral	Informe de avances y resultados del Programa Operativo Anual 2023 Dirección General de Infraestructura Hidrográfica de la Comisión Estatal del Agua	1. Existe coordinación y comunicación entre los diferentes órdenes de gobierno y los usuarios para la construcción, ampliación, rehabilitación y modernización de infraestructura hidrográfica 2. Existe voluntad para formalizar acuerdos para la construcción de programas federales y estatales 3. Se cuenta con autorización y disponibilidad de recursos financieros para la ejecución de acciones de protección contra inundaciones 4. Existe abasto suficiente y oportuno de insumos
				0				0	5	0.00%	1	Ascendente	Trimestral	Informe de avances y resultados del Programa Operativo Anual 2023 Dirección General de Infraestructura Hidrográfica de la Comisión Estatal del Agua
ACTIVIDADES A1C2 Elaboración de estudios y proyectos hidrográficos ejecutados	Porcentaje de cumplimiento en la atención a las solicitudes de diagnóstico y asesoría en materia de infraestructura hidrográfica y de protección contra inundaciones	Acción	Número total de estudios y proyectos realizados	0				0	0.00%	0	Ascendente	Trimestral	Informe de avances y resultados del Programa Operativo Anual 2023 Dirección General de Infraestructura Hidrográfica de la Comisión Estatal del Agua	1. Existe coordinación y comunicación entre el gobierno y los usuarios para la construcción, ampliación, rehabilitación y modernización de infraestructura hidrográfica 2. Existe voluntad para formalizar acuerdos para la construcción de programas federales y estatales 3. Se cuenta con autorización y disponibilidad de recursos financieros para la atención de solicitudes de diagnóstico y asesoría 4. Existe abasto suficiente y oportuno de insumos
				0				0	2	0.00%	1	Ascendente	Trimestral	Informe de avances y resultados del Programa Operativo Anual 2023 Dirección General de Infraestructura Hidrográfica de la Comisión Estatal del Agua
ACTIVIDADES A3C2 Asesoría para la organización y formalización de unidades de riego	Porcentaje de unidades de riego organizadas	Agrupación	Número total de unidades de riego organizadas	0				0	0.00%	0	Ascendente	Trimestral	Informe de avances y resultados del Programa Operativo Anual 2023 Dirección General de Infraestructura Hidrográfica de la Comisión Estatal del Agua	1. Existe coordinación y comunicación entre el gobierno y los usuarios para la construcción, ampliación, rehabilitación y modernización de infraestructura hidrográfica 2. Existe voluntad para formalizar acuerdos para la construcción de programas federales y estatales 3. Se cuenta con autorización y disponibilidad de recursos financieros para la atención de solicitudes de diagnóstico y asesoría 4. Existe abasto suficiente y oportuno de insumos
				0				0	1	0.00%	0	Ascendente	Trimestral	Informe de avances y resultados del Programa Operativo Anual 2023 Dirección General de Infraestructura Hidrográfica de la Comisión Estatal del Agua

1

2



Matriz de Indicadores para Resultados  
2023

Resumen narrativo (Objetivos)	Indicadores		Fórmula	Avance				Método Anual (2)	% de Avance (1)/(2)	Línea base (2021)	Sentido	Frecuencia	Medios de verificación (Fuentes)	Supuestos
	Nombre	Unidad de medida		I	II	III	IV							
ACTIVIDADES A4C2 Elaboración de estudios y proyectos de protección contra inundaciones	Presentación de estudios y proyectos de protección contra inundaciones especificados	Acción	Numero total de estudios y proyectos realizados	0				1	0.00%	1	Ascendente	Informe de avances y resultados del Programa Operativo Anual 2023 Dirección General de Infraestructura Hidroagrícola Hidroagrícola de la Comisión Estatal del Agua	1. Existe coordinación y comunicación entre los diferentes órdenes de gobierno y los usuarios para la elaboración de estudios y proyectos de protección y modernización de infraestructura hidroagrícola. 2. Existe voluntad para formalizar acuerdos para la concreción de recursos de programas federales y estatales. 3. Se cuenta con autorización y disponibilidad de recursos financieros para la ejecución de obra. 4. Existen condiciones ambientales adecuadas. 5. Existe abasto suficiente y oportuno de insumos.	
			Numero total de estudios y proyectos programados	0										
ACTIVIDADES A5C2 Prevención de riesgos y atención de efectos por inundaciones y sequías	Porcentaje de superficie en operación en situación de riesgo en la ZEERS	Porcentaje	Numero de hectáreas amenazadas / Numero de hectáreas en operación * 100	0				88	0.00%	90	Descendente	Informe de avances y resultados del Programa Operativo Anual 2023 Dirección General de Infraestructura Hidroagrícola de la Comisión Estatal del Agua	1. Existe coordinación y comunicación entre gobierno y usuarios agrícolas. 2. Existe voluntad de los pequeños productores agrícolas para la atención de riesgos. 3. Se cuenta con disponibilidad de recursos financieros para la atención de usuarios de las unidades de riesgo. 4. Existe abasto suficiente y oportuno de insumos.	

M.A. Jansel Morzapán  
Agro Administrador

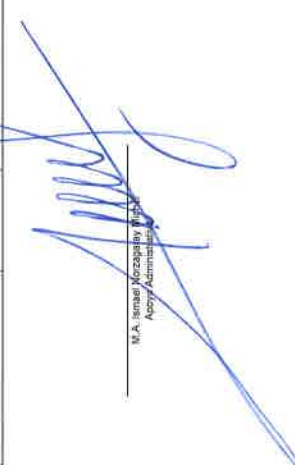

M.A. Roberto Sánchez Figueras  
Contratista Profesional





Fondo de Operación de Obras Sonora SI  
 Indicadores de Postura Fiscal  
 Del 01 de Enero al 31 de Marzo de 2023  
 (Cifras en Pesos) INFORME TRIMESTRAL:

ETCA-IV-01

PRIMERO

Concepto	Estimado/Aprobado	Devengado	Recaudado/Pagado
<b>I. Ingresos Presupuestarios</b>	218,697,720.00	43,949,691.84	9,231,085.38
1. Ingresos Gobierno de la Entidad Federativa			
2. Ingresos Sector Paraestatal	218,697,720.00	43,949,691.84	9,231,085.38
<b>II. Egresos Presupuestarios ( II= 3+4 )</b>	218,697,720.00	45,591,658.76	38,810,723.43
3. Egresos del Gobierno de la Entidad Federativa			
4. Egresos del Sector Paraestatal	218,697,720.00	45,591,658.76	38,810,723.43
<b>III. Balance Presupuestario (Superávit o Déficit) (III= I-II)</b>	0.00	-1,641,966.92	-29,579,638.05
Concepto	Estimado/Aprobado	Devengado	Recaudado/Pagado
III. Balance Presupuestario (Superávit o Déficit)	0.00	-1,641,966.92	-29,579,638.05
IV. Interéses, Comisiones y Gastos de la Deuda			
V. Balance Primario (superávit o Déficit) (V= III+IV)	0.00	-1,641,966.92	-29,579,638.05
Concepto	Estimado/Aprobado	Devengado	Recaudado/Pagado
A. Financiamiento			
B. Amortización de la Deuda			
C. Financiamiento Neto	0.00	0.00	0.00

\_\_\_\_\_  
 LIC. ISMAEL NORZAGARAY MICHEL  
 APOYO ADMINISTRATIVO

\_\_\_\_\_  
 C.P. REBECA IMELDA LAGUNA FIGUEROA  
 COORDINADOR FINANCIERO

Fondo de Operación de Obras Sonora SI  
 Balance Presupuestario - LDF  
 Del 01 de Enero al 31 de Marzo de 2023  
 (PESOS)

ETCA-IV-02

INFORME TRIMESTRAL: PRIMERO

Concepto (c)	Estimado/ Aprobado (d)	Devengado	Recaudado/ Pagado
<b>A. Ingresos Totales (A = A1+A2+A3)</b>	218,697,720	43,949,692	9,231,085
A1. Ingresos de Libre Disposición	218,697,720	43,949,692	9,231,085
A2. Transferencias Federales Etiquetadas	-	-	-
A3. Financiamiento Neto	-	-	-
<b>B. Egresos Presupuestarios<sup>1</sup> (B = B1+B2)</b>	218,697,720	45,591,659	38,810,723
B1. Gasto No Etiquetado (sin incluir Amortización de la Deuda Pública)	218,697,720	45,591,659	38,810,723
B2. Gasto Etiquetado (sin incluir Amortización de la Deuda Pública)	-	-	-
<b>C. Remanentes del Ejercicio Anterior (C = C1 + C2)</b>	-	-	-
C1. Remanentes de Ingresos de Libre Disposición aplicados en el periodo	-	-	-
C2. Remanentes de Transferencias Federales Etiquetadas aplicados en el periodo	-	-	-
<b>I. Balance Presupuestario (I = A - B + C)</b>	-	1,641,967	29,579,638
<b>II. Balance Presupuestario sin Financiamiento Neto (II = I - A3)</b>	-	1,641,967	29,579,638
<b>III. Balance Presupuestario sin Financiamiento Neto y sin Remanentes del Ejercicio Anterior (III= II - C)</b>	-	1,641,967	29,579,638

Concepto	Aprobado	Devengado	Pagado
<b>E. Intereses, Comisiones y Gastos de la Deuda (E = E1+E2)</b>	-	-	-
E1. Intereses, Comisiones y Gastos de la Deuda con Gasto No Etiquetado	-	-	-
E2. Intereses, Comisiones y Gastos de la Deuda con Gasto Etiquetado	-	-	-
<b>IV. Balance Primario (IV = III + E)</b>	-	1,641,967	29,579,638

Concepto	Estimado/ Aprobado	Devengado	Recaudado/ Pagado
<b>F. Financiamiento (F = F1 + F2)</b>	-	-	-
F1. Financiamiento con Fuente de Pago de Ingresos de Libre Disposición	-	-	-
F2. Financiamiento con Fuente de Pago de Transferencias Federales Etiquetadas	-	-	-
<b>G. Amortización de la Deuda (G = G1 + G2)</b>	-	-	-
G1. Amortización de la Deuda Pública con Gasto No Etiquetado	-	-	-
G2. Amortización de la Deuda Pública con Gasto Etiquetado	-	-	-
<b>A3. Financiamiento Neto (A3 = F - G)</b>	-	-	-



Concepto	Estimado/ Aprobado	Devengado	Recaudado/ Pagado
A1. Ingresos de Libre Disposición	218,697,720	43,949,692	9,231,085
A3.1 Financiamiento Neto con Fuente de Pago de Ingresos de Libre Disposición (A3.1 = F1 – G1)	-	-	-
F1. Financiamiento con Fuente de Pago de Ingresos de Libre Disposición	-	-	-
G1. Amortización de la Deuda Pública con Gasto No Etiquetado	-	-	-
B1. Gasto No Etiquetado (sin incluir Amortización de la Deuda Pública)	218,697,720	45,591,659	38,810,723
C1. Remanentes de Ingresos de Libre Disposición aplicados en el periodo		-	-
<b>V. Balance Presupuestario de Recursos Disponibles (V = A1 + A3.1 – B1 + C1)</b>	-	1,641,967	29,579,638
<b>VI. Balance Presupuestario de Recursos Disponibles sin Financiamiento Neto (VI = V – A3.1)</b>	-	1,641,967	29,579,638

Concepto	Estimado/ Aprobado	Devengado	Recaudado/ Pagado
A2. Transferencias Federales Etiquetadas	-	-	-
A3.2 Financiamiento Neto con Fuente de Pago de Transferencias Federales Etiquetadas (A3.2 = F2 – G2)	-	-	-
F2. Financiamiento con Fuente de Pago de Transferencias Federales Etiquetadas	-	-	-
G2. Amortización de la Deuda Pública con Gasto Etiquetado	-	-	-
B2. Gasto Etiquetado (sin incluir Amortización de la Deuda Pública)	-	-	-
C2. Remanentes de Transferencias Federales Etiquetadas aplicados en el periodo		-	-
<b>VII. Balance Presupuestario de Recursos Etiquetados (VII = A2 + A3.2 – B2 + C2)</b>	-	-	-
<b>VIII. Balance Presupuestario de Recursos Etiquetados sin Financiamiento Neto (VIII = VII – A3.2)</b>	-	-	-

  
 LIC. ISMAEL NORZAGARAY MICHEL  
 APOYO ADMINISTRATIVO

  
 C.P. REBECA IMELDA LAGUNA FIGUEROA  
 COORDINADOR FINANCIERO

Fondo de Operación de Obras Sonora SI  
 Relación de Cuentas Bancarias Productivas Específicas  
 Del 01 de Enero al 31 de Marzo de 2023

ETCA-IV-03

(pesos) INFORME TRIMESTRAL: PRIMERO

Fondo, Programa o Convenio	Datos de la Cuenta Bancaria	
	Institución Bancaria	Número de Cuenta
1 NOMINA	BBVA BANCOMER	0180105775
2 OPERACIÓN	BBVA BANCOMER	0188824207
3 IVA RECUPERADO	BBVA BANCOMER	0111711431
4		
5		
6		
7		
8		
9		
10		

"Bajo protesta de decir verdad declaramos que los Estados Financieros y sus Notas, son razonablemente correctos y son responsabilidad del emisor"

LIC. ISMAEL NORZAGARAY MICHEL  
 APOYO ADMINISTRATIVO

C.P. REBECA IMELDA LAGUNA FIGUEROA  
 COORDINADOR FINANCIERO

Fondo de Operación de Obras Sonora SI  
 CLASIFICACION ECONOMICA DE LOS INGRESOS, DE LOS GASTOS Y DEL FINANCIAMIENTO  
 Al 31 de Marzo de 2023

ETCA-IV-06

INFORME TRIMESTRAL: PRIMERO

Código	Concepto	
<b>1</b>	<b>INGRESOS</b>	<b>43,949,691.84</b>
<b>1.1</b>	<b>INGRESOS CORRIENTES</b>	<b>43,949,691.84</b>
<b>1.1.1</b>	<b>Impuestos</b>	-
<b>1.1.1.1</b>	<b>Impuesto sobre el Ingreso, las Utilidades y las Ganancias de Capital</b>	-
<b>1.1.1.1.1</b>	<i>De Personas Físicas</i>	-
<b>1.1.1.1.1.1</b>	Impuesto sobre los Ingresos	-
<b>1.1.1.1.2</b>	<i>De Empresas y Otras Corporaciones (Personas Morales)</i>	-
<b>1.1.1.1.2.1</b>	Impuesto sobre los Ingresos	-
<b>1.1.1.1.3</b>	<i>No Clasificables</i>	-
<b>1.1.1.2</b>	<b>Impuesto sobre Nómina y la Fuerza de Trabajo</b>	-
<b>1.1.1.2.1</b>	Impuesto sobre Nómina y Asimilables	-
<b>1.1.1.3</b>	<b>Impuesto sobre la Propiedad</b>	-
<b>1.1.1.4</b>	<b>Impuesto sobre los Bienes y Servicios</b>	-
<b>1.1.1.4.1</b>	Impuesto sobre la Producción, el Consumo y las Transacciones	-
<b>1.1.1.4.1.1</b>	Impuesto al Valor Agregado	-
<b>1.1.1.4.1.2</b>	Impuesto especial sobre Producción y Servicios	-
<b>1.1.1.4.1.3</b>	Otros Impuestos Sobre Bienes y Servicios	-
<b>1.1.1.5</b>	<b>Impuesto sobre el Comercio y las Transacciones Internacionales / Comercio Exterior</b>	-
<b>1.1.1.5.1</b>	Impuesto a la Importación	-
<b>1.1.1.5.2</b>	Impuesto a la Exportación	-
<b>1.1.1.6</b>	<b>Impuestos Ecológicos</b>	-
<b>1.1.1.7</b>	<b>Impuesto a los Rendimientos Petroleros</b>	-
<b>1.1.1.8</b>	<b>Otros Impuestos</b>	-
<b>1.1.1.9</b>	<b>Accesorios</b>	-
<b>1.1.2</b>	<b>Contribuciones a la Seguridad Social</b>	-
<b>1.1.2.1</b>	Contribuciones de los Empleados	-
<b>1.1.2.2</b>	Contribuciones de los Empleadores	-
<b>1.1.2.3</b>	Contribuciones de los Trabajadores Por Cuenta Propia o No Empleados	-
<b>1.1.2.4</b>	Contribuciones no Clasificables	-
<b>1.1.3</b>	<b>Contribuciones de Mejoras</b>	-
<b>1.1.4</b>	<b>Derechos, Productos y Aprovechamientos Corrientes</b>	<b>42,926,059.99</b>
<b>1.1.4.1</b>	Derechos No Incluidos en Otros Conceptos	-
<b>1.1.4.2</b>	Productos Corrientes No Incluidos en Otros Conceptos	87,517.85
<b>1.1.4.3</b>	Aprovechamientos Corrientes No Incluidos en Otros Conceptos	42,838,542.14
<b>1.1.5</b>	<b>Rentas de la Propiedad</b>	-
<b>1.1.5.1</b>	Intereses	-
<b>1.1.5.1.1</b>	Internos	-
<b>1.1.5.1.2</b>	Externos	-
<b>1.1.5.2</b>	Dividendos y Retiros de las Cuasisociedades	-
<b>1.1.5.3</b>	Arrendamiento de Tierras y Terrenos	-
<b>1.1.5.4</b>	Otros	-
<b>1.1.6</b>	<b>Venta de Bienes y Servicios de Entidades del Gobierno General / Ingresos de Explotación de Entidades Empresariales</b>	-
<b>1.1.6.1</b>	Venta de Establecimientos No de Mercado	-
<b>1.1.6.2</b>	Venta de Establecimientos de Mercado	-
<b>1.1.6.3</b>	Derechos Administrativos	-
<b>1.1.7</b>	<b>Subsidios y Subvenciones Recibidos por Entidades Empresariales Públicas</b>	-
<b>1.1.7.1</b>	Subsidios y Subvenciones Recibidos por Entidades Empresariales Públicas No Financieras	-
<b>1.1.7.2</b>	Subsidios y Subvenciones Recibidos por Entidades Empresariales Públicas Financieras	-
<b>1.1.8</b>	<b>Transferencias, Asignaciones y Donativos Corrientes Recibidos</b>	<b>1,023,631.85</b>
<b>1.1.8.1</b>	Del Sector Privado	-
<b>1.1.8.2</b>	Del Sector Público	1,023,631.85
<b>1.1.8.2.1</b>	De la Federación	1,023,631.85
<b>1.1.8.2.1.1</b>	Transferencias Internas y Asignaciones	1,023,631.85
<b>1.1.8.2.1.2</b>	Transferencias del Resto del Sector Público	-
<b>1.1.8.2.1.3</b>	Pensiones y Jubilaciones	-
<b>1.1.8.2.1.4</b>	Transferencias de Fideicomisos, Mandatos y Contratos Análogos	-
<b>1.1.8.2.2</b>	De Entidades Federativas	-

Código	Concepto	
1.1.8.2.3	De Municipios	-
1.1.8.3	Del Sector Externo	-
1.1.8.3.1	De Gobiernos Extranjeros	-
1.1.8.3.2	De Organismos Internacionales	-
1.1.8.3.3	Del Sector Privado Externo	-
1.1.9	Participaciones	-
1.2	INGRESOS DE CAPITAL	-
1.2.1	Venta (Disposición) de Activos	-
1.2.1.1	Venta de Activos Fijos	-
1.2.1.2	Venta de Objetos de Valor	-
1.2.1.3	Venta de Activos No Producidos	-
1.2.2	Disminución de Existencias	-
1.2.2.1	Materiales y Suministros	-
1.2.2.2	Materias Primas	-
1.2.2.3	Trabajos en Curso	-
1.2.2.4	Bienes Terminados	-
1.2.2.5	Bienes para venta	-
1.2.2.6	Bienes en tránsito	-
1.2.2.7	Existencias de Material de Seguridad y Defensa	-
1.2.3	Incremento de la Depreciación, Amortización, Estimaciones y Provisiones Acumuladas	-
1.2.3.1	Depreciación y Amortización	-
1.2.3.2	Estimaciones por Deterioro de Inventarios	-
1.2.3.3	Otras Estimaciones por pérdida o deterioro	-
1.2.3.4	Provisiones	-
1.2.4	Transferencias, Asignaciones y Donativos de Capital Recibidas	-
1.2.4.1	Del Sector Privado	-
1.2.4.2	Del Sector Público	-
1.2.4.2.1	De la Federación	-
1.2.4.2.1.1	Transferencias Internas y Asignaciones	-
1.2.4.2.1.2	Transferencias del Resto del Sector Público	-
1.2.4.2.1.3	Pensiones y Jubilaciones	-
1.2.4.2.1.4	Transferencias de Fideicomisos, Mandatos y Contratos Análogos	-
1.2.4.2.2	De Entidades Federativas	-
1.2.4.2.3	De Municipios	-
1.2.4.3	Del Sector Externo	-
1.2.4.3.1	De Gobiernos Extranjeros	-
1.2.4.3.2	De Organismos Internacionales	-
1.2.4.3.3	Del Sector Privado Externo	-
1.2.5	Recuperación de Inversiones Financieras Realizadas con Fines de Política	-
1.2.5.1	Venta de Acciones y Participaciones de Capital Adquiridas con Fines de Política	-
1.2.5.2	Valores Representativos de Deuda Adquiridos con Fines de Política	-
1.2.5.3	Venta de Obligaciones Negociables Adquiridas con Fines de Política	-
1.2.5.4	Recuperación de Préstamos Realizados con Fines de Política	-
	<b>TOTAL DE INGRESOS</b>	43,949,691.84
<b>2</b>	<b>GASTOS</b>	<b>45,591,658.76</b>
2.1	<b>GASTOS CORRIENTES</b>	<b>45,591,658.76</b>
2.1.1	<b>Gastos de Consumo de los Entes del Gobierno General/ Gastos de Explotación de las Entidades Empresariales</b>	<b>45,591,658.76</b>
2.1.1.1	Remuneraciones	4,086,225.78
2.1.1.1.1	Sueldos y Salarios	1,831,797.79
2.1.1.1.2	Contribuciones Sociales	2,164,926.87
2.1.1.1.3	Impuestos sobre Nóminas	89,501.12
2.1.1.2	Compra de Bienes y Servicios	41,505,432.98
2.1.1.3	Variación de Existencias (Disminución (+) Incremento (-))	-
2.1.1.4	Depreciación y Amortización	-
2.1.1.5	Estimaciones por Deterioro de Inventarios	-
2.1.1.6	Impuestos sobre los Productos, la Producción y las Importaciones de las Entidades Empresariales	-
2.1.2	<b>Prestaciones de la Seguridad Social (MEFP 6.69)</b>	

h

X

Código	Concepto	
<b>2.1.3</b>	<b>Gasto de la Propiedad</b>	-
2.1.3.1	Intereses	-
2.1.3.1.1	Intereses de la Deuda Interna	-
2.1.3.1.2	Intereses de la Deuda Externa	-
2.1.3.2	Gastos de la Propiedad Distintos de Intereses	-
2.1.3.2.1	Dividendos y Retiros de las Cuasiasociaciones	-
2.1.3.2.2	Arrendamientos de Tierras y Terrenos (MEFP 6.81)	-
<b>2.1.4</b>	<b>Subsidios y Subvenciones a Empresas (MEFP 6.61)</b>	-
2.1.4.1	A Entidades Empresariales del Sector Privado	-
2.1.4.1.1	A Entidades Empresariales no Financieras	-
2.1.4.1.2	A Entidades Empresariales Financieras	-
2.1.4.2	A Entidades Empresariales del Sector Público	-
2.1.4.2.1	A Entidades Empresariales No Financieras	-
2.1.4.2.2	A Entidades Empresariales Financieras	-
<b>2.1.5</b>	<b>Transferencias, Asignaciones y Donativos Corrientes Otorgados</b>	-
<b>2.1.5.1</b>	<b>Al Sector Privado</b>	-
2.1.5.1.1	Ayuda a Personas	-
2.1.5.1.2	Becas	-
2.1.5.1.3	Ayuda a Instituciones	-
2.1.5.1.4	Instituciones de Interés Público	-
2.1.5.1.5	Desastres Naturales	-
2.1.5.1.6	Fideicomisos, Mandatos y Contratos Análogos	-
2.1.5.1.7	Otras	-
<b>2.1.5.2</b>	<b>Al Sector Público</b>	-
2.1.5.2.1	A la Federación	-
2.1.5.2.1.1	Transferencias Internas y Asignaciones	-
2.1.5.2.1.2	Transferencias del Resto del Sector Público	-
2.1.5.2.1.3	Organismos de la Seguridad Social	-
2.1.5.2.1.4	Transferencias de Fideicomisos, Mandatos y Contratos Análogos	-
2.1.5.2.2	A Entidades Federativas	-
2.1.5.2.3	A Municipios	-
<b>2.1.5.3</b>	<b>Al Sector Externo</b>	-
2.1.5.3.1	A Gobiernos Extranjeros	-
2.1.5.3.2	A Organismos Internacionales	-
2.1.5.3.3	Al Sector Privado Externo	-
<b>2.1.6</b>	<b>Impuesto sobre los Ingresos, la Riqueza y Otros a las Entidades Empresariales Públicas</b>	-
<b>2.1.7</b>	<b>Participaciones</b>	-
<b>2.1.8</b>	<b>Provisiones y Otras Estimaciones</b>	-
2.1.8.1	Provisiones a Corto Plazo	-
2.1.8.2	Provisiones a Largo Plazo	-
2.1.8.3	Estimaciones por Pérdida o Deterioro a Corto Plazo	-
2.1.8.4	Estimaciones por Pérdida o Deterioro a Largo Plazo	-
<b>2.2</b>	<b>GASTOS DE CAPITAL</b>	-
<b>2.2.1</b>	<b>Construcciones en Proceso</b>	-
<b>2.2.2</b>	<b>Activos Fijos (Formación Bruta de Capital Fijo)</b>	-
2.2.2.1	Viviendas, Edificios y Estructuras	-
2.2.2.1.1	Viviendas	-
2.2.2.1.2	Edificios No Residenciales	-
2.2.2.1.3	Otras Estructuras	-
2.2.2.2	Maquinaria y Equipo	-
2.2.2.2.1	Equipo de Transporte	-
2.2.2.2.2	Equipo de Tecnología de la Información y Comunicaciones	-
2.2.2.2.3	Otra Maquinaria y Equipo	-
2.2.2.3	Equipo de Defensa y Seguridad	-
2.2.2.4	Activos Biológicos Cultivados	-
2.2.2.4.1	Ganado para Cría, Leche, Tiro, etc., que dan Productos Recurrentes	-
2.2.2.4.2	Árboles, Cultivos y Otras Plantaciones que dan Productos Recurrentes	-
2.2.2.5	Activos Fijos Intangibles	-
2.2.2.5.1	Investigación y Desarrollo	-
2.2.2.5.2	Exploración y Evaluación Minera	-
2.2.2.5.3	Programas de Informática y Base de Datos	-
2.2.2.5.4	Originales para Esparcimiento, Literarios o Artísticos	-
2.2.2.5.5	Otros Activos Fijos Intangibles	-

l

ex

Código	Concepto	
2.2.3	<b>Incremento de Existencias</b>	-
2.2.3.1	Materiales y Suministros	
2.2.3.2	Materias Primas	
2.2.3.3	Trabajos en Curso	
2.2.3.4	Bienes Terminados	
2.2.3.5	Bienes de Venta	
2.2.3.6	Bienes en Tránsito	
2.2.3.7	Existencias de Materiales de Seguridad y Defensa	
2.2.4	<b>Objetos de Valor</b>	-
2.2.4.1	Metales y Piedras Preciosas	
2.2.4.2	Antigüedades y Otros Objetos de Arte	
2.2.4.3	Otros Objetos de Valor	
2.2.5	<b>Activos No Producidos</b>	-
2.2.5.1	Activos Intangibles No Producidos de Origen Natural	-
2.2.5.1.1	Tierras y Terrenos (MEFP 7.70)	
2.2.5.1.2	Recursos Minerales y Energéticos	
2.2.5.1.3	Recursos Biológicos No Cultivados	
2.2.5.1.4	Recursos Hídricos	
2.2.5.1.5	Otros Activos de Origen Natural	
2.2.5.2	Activos Intangibles No Producidos (MEFP 7.78)	-
2.2.5.2.1	Derechos Patentados	
2.2.5.2.2	Arrendamientos Operativos Comerciales	
2.2.5.2.3	Fondos de Comercio Adquiridos	
2.2.5.2.4	Otros Activos Intangibles No Producidos	
2.2.6	<b>Transferencias y Asignaciones y Donativos de Capital Otorgados</b>	-
2.2.6.1	Al Sector Privado	-
2.2.6.1.1	Ayuda a Personas	
2.2.6.1.2	Ayuda a Instituciones	
2.2.6.1.3	Instituciones de Interés Público	
2.2.6.1.4	Desastres Naturales	
2.2.6.2	Al Sector Público	-
2.2.6.2.1	A la Federación	-
2.1.6.2.1.1	Transferencias Internas y Asignaciones	
2.1.6.2.1.2	Transferencias al resto del sector público	
2.1.6.2.1.3	Transferencias de Fideicomisos, Mandatos y Contratos análogos	
2.2.6.2.2	A Entidades Federativas	
2.2.6.2.3	A Municipios	
2.2.6.3	Al Sector Externo	-
2.2.6.3.1	A Gobiernos Extranjeros	
2.2.6.3.2	A Organismos Internacionales	
2.2.6.3.3	Al Sector Privado Externo	
2.2.7	<b>Inversión Financiera con Fines de Política Económica</b>	-
2.2.7.1	Acciones y Participaciones de Capital	-
2.2.7.1.1	Interna	-
2.2.7.1.1.1	Sector Público	
2.2.7.1.1.2	Sector Privado	
2.2.7.1.2	Externa	
2.2.7.2	Valores Representativos de Deuda Adquiridos con Fines de Política Económica	
2.2.7.3	Obligaciones Negociables Adquiridas con Fines de Política Económica	
2.2.7.4	Concesión de Préstamos	-
2.2.7.4.1	Interna	-
2.2.7.4.1.1	Sector Público	
2.2.7.4.1.2	Sector Privado	
2.2.7.4.2	Externa	
	<b>TOTAL DEL GASTO</b>	<b>45,591,658.76</b>
<b>3</b>	<b>FINANCIAMIENTO</b>	<b>- 16,374,565.09</b>
<b>3.1</b>	<b>FUENTES FINANCIERAS</b>	<b>- 11,359,362.57</b>
<b>3.1.1</b>	<b>Disminución de Activos Financieros</b>	<b>- 12,974,843.72</b>
3.1.1.1	Disminución de Activos Financieros Corrientes (Circulantes)	- 12,974,843.72
3.1.1.1.1	Disminución de Caja y Bancos (Efectivo y Equivalentes)	- 12,908,988.77

l

ex



Código	Concepto	
3.1.1.1.1.1	Efectivo	-
3.1.1.1.1.2	Bancos / Tesorería	1,227,988.47
3.1.1.1.1.3	Bancos / Dependencias y Otros	-
3.1.1.1.1.4	Inversiones Temporales (Hasta 3 meses)	11,681,000.30
3.1.1.1.1.5	Fondos con Afectación Específica	-
3.1.1.1.1.6	Depósitos de Fondos de Terceros en garantía y Administración	-
3.1.1.1.1.7	Otro Efectivo y Equivalentes	-
3.1.1.1.2	Disminución de Inversiones Financieras de Corto Plazo (Derechos a Recibir Efectivo o Equivalentes)	-
3.1.1.1.2.1	Títulos y Valores	-
3.1.1.1.2.2	Acciones y Participaciones de Capital	-
3.1.1.1.2.3	Otras Inversiones Financieras	-
3.1.1.1.3	Disminución de Cuentas por Cobrar	65,854.95
3.1.1.1.3.1	Cuentas por Cobrar	-
3.1.1.1.3.2	Deudores Diversos por Cobrar	-
3.1.1.1.3.3	Ingresos por Recuperar	65,854.95
3.1.1.1.3.4	Deudores por Anticipos de la Tesorería	-
3.1.1.1.4	Disminución de Documentos por Cobrar	-
3.1.1.1.4.1	Otros Derechos a Recibir Efectivo o Equivalentes	-
3.1.1.1.5	Recuperación de Préstamos Otorgados de Corto Plazo	-
3.1.1.1.6	Disminución de Otros Activos Financieros Corrientes	-
3.1.1.1.6.1	Anticipo a Proveedores por Adquisición de Bienes y Prestación de Servicios	-
3.1.1.1.6.2	Anticipo a Proveedores por Adquisición de Bienes Inmuebles y Muebles	-
3.1.1.1.6.3	Anticipo a Proveedores por Adquisición de Bienes Intangibles	-
3.1.1.1.6.4	Anticipo a Contratistas por Obras Públicas	-
3.1.1.1.6.5	Otros Derechos a Recibir Bienes o Servicios	-
3.1.1.1.6.6	Disminución de Otros Activos Circulantes	-
3.1.1.2	Disminución de Activos Financieros No Corrientes	-
3.1.1.2.1	Recuperación de Inversiones Financieras a Largo Plazo con Fines de Liquidez	-
3.1.1.2.1.1	Venta de Acciones y Participaciones de Capital	-
3.1.1.2.1.1.1	Internos	-
3.1.1.2.1.1.2	Externos	-
3.1.1.2.1.2	Venta de Títulos y Valores Representativos de la Deuda	-
3.1.1.2.1.3	Venta de Obligaciones Negociables	-
3.1.1.2.1.4	Recuperación de Préstamos	-
3.1.1.2.1.4.1	Internos	-
3.1.1.2.1.4.2	Externos	-
3.1.1.2.2	Disminución de Otros Activos Financieros No Corrientes	-
3.1.1.2.2.1	Documentos por Cobrar	-
3.1.1.2.2.2	Deudores Diversos	-
3.1.1.2.2.3	Otros Derechos a Recibir Efectivo o Equivalentes	-
3.1.1.2.2.4	Activos Diferidos	-
3.1.1.2.2.5	Otros Activos	-
3.1.2	<b>Incremento de Pasivos</b>	<b>1,615,481.15</b>
3.1.2.1	Incremento de Pasivos Corrientes	1,499,738.04
3.1.2.1.1	Incremento de Cuentas por Pagar	1,499,738.04
3.1.2.1.1.1	Servicios Personales	-
3.1.2.1.1.2	Proveedores por Pagar	-
3.1.2.1.1.3	Contratistas por Obras Públicas por Pagar	-
3.1.2.1.1.4	Participaciones y Aportaciones por Pagar	-
3.1.2.1.1.5	Transferencias Otorgadas por Pagar	-
3.1.2.1.1.6	Intereses y Comisiones por Pagar	-
3.1.2.1.1.7	Retenciones y Contribuciones por Pagar	1,499,738.04
3.1.2.1.1.8	Devoluciones de Contribuciones por Pagar	-
3.1.2.1.1.9	Otras Cuentas por Pagar	-
3.1.2.1.2	Incremento de Documentos por Pagar	-
3.1.2.1.2.1	Documentos Comerciales por Pagar	-
3.1.2.1.2.2	Documentos con Contratistas por Obras Públicas por Pagar	-
3.1.2.1.2.3	Otros Documentos por Pagar	-
3.1.2.1.2.4	Títulos y Valores de la Deuda Pública Interna	-
3.1.2.1.2.5	Títulos y Valores de la Deuda Pública Externa	-
3.1.2.1.3	Conversión de Deuda Pública a Largo Plazo en Porción Circulante	-
3.1.2.1.3.1	Conversión de Títulos y Valores de Largo Plazo en Corto Plazo	-
3.1.2.1.3.1.1	Porción de Corto Plazo de Títulos y Valores de la Deuda Pública Interna de L.P.	-

1





Código	Concepto	
3.1.2.1.3.1.2	Porción de Corto Plazo de Títulos y Valores de la Deuda Pública Externa de L.P.	
3.1.2.1.3.2	Conversión de Préstamos de Largo Plazo en Corto Plazo	-
3.1.2.1.3.2.1	Porción a Corto Plazo de Préstamos de la Deuda Pública Interna de L.P.	
3.1.2.1.3.2.2	Porción a Corto Plazo de Préstamos de la Deuda Pública Externa de L.P.	
3.1.2.1.4	Incremento de Otros Pasivos de Corto Plazo	-
3.1.2.1.4.1	Pasivos Diferidos	
3.1.2.1.4.2	Fondos y Bienes de Terceros	
3.1.2.1.4.3	Otros Pasivos	
3.1.2.2	Incremento de Pasivo No Corrientes	115,743.11
3.1.2.2.1	Incremento de Cuentas por Pagar a Largo Plazo	-
3.1.2.2.1.1	Proveedores por Pagar	
3.1.2.2.1.2	Contratistas por Obras Públicas por Pagar	
3.1.2.2.2	Incremento de Documentos por Pagar a Largo Plazo	-
3.1.2.2.2.1	Documentos Comerciales por Pagar	
3.1.2.2.2.2	Documentos con Contratistas por Obras Públicas por Pagar	
3.1.2.2.2.3	Otros documentos por Pagar	
3.1.2.2.3	Colocación de Títulos y Valores a Largo Plazo	-
3.1.2.2.3.1	Colocación de Títulos y Valores de la Deuda Pública Interna	
3.1.2.2.3.2	Colocación de Títulos y Valores de la Deuda Pública Externa	
3.1.2.2.4	Obtención de Préstamos de la Deuda Pública a Largo Plazo	-
3.1.2.2.4.1	Obtención de Préstamos Internos	
3.1.2.2.4.2	Obtención de Préstamos Externos	
3.1.2.2.5	Incremento de Otros Pasivos a Largo Plazo	115,743.11
3.1.2.2.5.1	Pasivos Diferidos	
3.1.2.2.5.2	Fondos y Bienes de Terceros	
3.1.2.2.5.3	Otros Pasivos	115,743.11
3.1.3	<b>Incremento de Patrimonio</b>	
	<b>TOTAL DE FUENTES FINANCIERAS</b>	<b>- 11,359,362.57</b>
3.2	<b>APLICACIONES FINANCIERAS (Usos)</b>	<b>- 5,015,202.52</b>
3.2.1	<b>Incremento de Activos Financieros</b>	-
3.2.1.1	Incremento de Activos Financieros Corrientes (Circulantes)	-
3.2.1.1.1	Incremento de Caja y Bancos (Efectivo y Equivalentes)	-
3.2.1.1.1.1	Efectivo	
3.2.1.1.1.2	Bancos / Tesorería	
3.2.1.1.1.3	Bancos / Dependencias y Otros	
3.2.1.1.1.4	Inversiones Temporales ( Hasta 3 Meses)	
3.2.1.1.1.5	Fondos con Afectación Específica	
3.2.1.1.1.6	Depósitos de Fondo de Terceros en Garantía y/o Administración	
3.2.1.1.1.7	Otro Efectivo y Equivalentes	
3.2.1.1.2	Incremento de Inversiones Financieras de Corto Plazo (Derechos a recibir Efectivo o Equivalentes)	-
3.2.1.1.2.1	Títulos y Valores	
3.2.1.1.2.2	Acciones y Participaciones de Capital	
3.2.1.1.2.3	Otras Inversiones Financieras	
3.2.1.1.3	Incremento de Cuentas por Cobrar	11,967,268.84
3.2.1.1.3.1	Cuentas por Cobrar	11,967,268.84
3.2.1.1.3.2	Deudores Diversos por Cobrar	
3.2.1.1.3.3	Ingresos por Recuperar	
3.2.1.1.3.4	Deudores por Anticipos de Tesorería	
3.2.1.1.4	Incremento de Documentos por Cobrar	-
3.2.1.1.4.1	Otros Derechos a Recibir Efectivo o Equivalentes	
3.2.1.1.5	Préstamos Otorgados de Corto Plazo	
3.2.1.1.6	Incremento de Otros Activos Financieros Corrientes	-
3.2.1.1.6.1	Anticipo a Proveedores por Adquisición de Bienes y Prestación de Servicios	
3.2.1.1.6.2	Anticipo a Proveedores por Adquisición de Bienes Inmuebles y Muebles	
3.2.1.1.6.3	Anticipo a Proveedores por Adquisición de Bienes Intangibles	

1

X

Código	Concepto	
3.2.1.1.6.4	Anticipo a Contratistas por Obras Públicas	
3.2.1.1.6.5	Otros Derechos a Recibir Bienes y Servicios	
3.2.1.1.6.6	Otros Activos Circulantes	
3.2.1.2	Incremento de Activos Financieros No Corrientes	-
3.2.1.2.1	Inversiones Financieras a Largo Plazo con Fines de Liquidez	-
3.2.1.2.1.1	Compra de Acciones y Participaciones de Capital	-
3.2.1.2.1.1.1	Internos	
3.2.1.2.1.1.2	Externos	
3.2.1.2.1.2	Compra de Títulos y Valores Representativos de la Deuda	
3.2.1.2.1.3	Compra de Obligaciones negociables	
3.2.1.2.1.4	Concesión de Préstamos	-
3.2.1.2.1.4.1	Internos	
3.2.1.2.1.4.2	Externos	
3.2.1.2.2	Incremento de Otros Activos Financieros No Corrientes	-
3.2.1.2.2.1	Documentos por Cobrar	
3.2.1.2.2.2	Deudores Diversos	
3.2.1.2.2.3	Otros Derechos a Recibir Efectivo y Equivalentes	
3.2.1.2.2.4	Activos Diferidos	
3.2.1.2.2.5	Otros Activos	
<b>3.2.2</b>	<b>Disminución de Pasivos</b>	<b>5,015,202.52</b>
3.2.2.1	Disminución de Pasivos Corrientes	5,015,202.52
3.2.2.1.1	Disminución de Cuentas por Pagar	5,015,202.52
3.2.2.1.1.1	Servicios Personales por Pagar	4,108.05
3.2.2.1.1.2	Proveedores por Pagar	476,713.88
3.2.2.1.1.3	Contratistas por Obras Públicas por Pagar	
3.2.2.1.1.4	Participaciones y Aportaciones por Pagar	
3.2.2.1.1.5	Transferencias Otorgadas por Pagar	
3.2.2.1.1.6	Intereses y Comisiones y otros gastos de la Deuda Pública por Pagar	
3.2.2.1.1.7	Retenciones y Contribuciones por Pagar	
3.2.2.1.1.8	Devoluciones de la Ley de Ingresos por Pagar	
3.2.2.1.1.9	Otras Cuentas por Pagar	4,534,380.59
3.2.2.1.2	Disminución de Documentos por Pagar	-
3.2.2.1.2.1	Documentos Comerciales por Pagar	
3.2.2.1.2.2	Documentos con Contratistas por Obras Públicas por Pagar	
3.2.2.1.2.3	Otros Documentos por Pagar	
3.2.2.1.2.4	Títulos y Valores de la Deuda Pública Interna	
3.2.2.1.2.5	Títulos y Valores de la Deuda Pública Externa	
3.2.2.1.3	Amortización de la Porción Circulante de la Deuda Pública de Largo Plazo	-
3.2.2.1.3.1	Amortización de la Porción Circulante de la Deuda Pública de L.P. en Títulos y Valores	-
3.2.2.1.3.1.1	Amortización de la Porción Circulante de la Deuda Pública Interna de L.P. en Títulos y Valores	
3.2.2.1.3.1.2	Amortización de la Porción de la Deuda Pública Externa de L.P. En Títulos y Valores	
3.2.2.1.3.2	Amortización de la Porción Circulante de la Deuda Pública de L.P. en Préstamos	-
3.2.2.1.3.2.1	Amortización de la Porción Circulante de la Deuda Pública Interna de L.P. en Préstamos	
3.2.2.1.3.2.2	Amortización de la Porción Circulante de la Deuda Pública Externa de L.P. en Préstamos	
3.2.2.1.4	Disminución de Otros Pasivos de Corto Plazo	-
3.2.2.1.4.1	Pasivos Diferidos	
3.2.2.1.4.2	Fondos y Bienes de Terceros en Garantía y/o Administración	
3.2.2.1.4.3	Otros Pasivos	
3.2.2.2	Disminución de Pasivos No Corrientes	-
3.2.2.2.1	Disminución de Cuentas por Pagar a Largo Plazo	-
3.2.2.2.1.1	Proveedores por Pagar	
3.2.2.2.1.2	Contratistas por Obras Públicas por Pagar	
3.2.2.2.2	Disminución de Documentos por Pagar a Largo Plazo	-
3.2.2.2.2.1	Documentos Comerciales por Pagar	
3.2.2.2.2.2	Documentos con Contratistas por Obras Públicas por Pagar	
3.2.2.2.2.3	Otros Documentos por Pagar	
3.2.2.2.3	Conversión de Deuda Pública de Largo Plazo en Porción Circulante	-
3.2.2.2.3.1	Conversión de Títulos y Valores de Largo Plazo en Corto Plazo	-
3.2.2.2.3.1.1	Porción de Corto Plazo de Títulos y Valores de la Deuda Pública Interna	
3.2.2.2.3.1.2	Porción de Corto Plazo de Títulos y Valores de la Deuda Pública Externa	
3.2.2.2.3.2	Conversión de Préstamos de Largo Plazo en Corto Plazo	-
3.2.2.2.3.2.1	Porción a Corto Plazo de Préstamos de la Deuda Pública Interna	
3.2.2.2.3.2.2	Porción a Corto Plazo de Préstamos de la Deuda Pública Externa	
3.2.2.2.4	Disminución de Otros Pasivos de Largo Plazo	-

1

~~2~~

Código	Concepto	
3.2.2.2.4.1	Pasivos Diferidos	
3.2.2.2.4.2	Fondos y Bienes de Terceros en Garantía y/o Administración	
3.2.2.2.4.3	Otros Pasivos	
<b>3.2.3</b>	<b>Disminución de Patrimonio</b>	
	<b>TOTAL APLICACIONES FINANCIERAS</b>	<b>5,015,202.52</b>

X\* Refiere a la desagregación que obtuvieron las unidades administrativas o instancias competentes en materia de Contabilidad Gubernamental y de Ingresos, de cada orden de gobierno, del Clasificador por Rubros de Ingresos, armonizado a 2 dígitos, de acuerdo a sus necesidades en tercer y cuarto dígito, Clase y Concepto respectivamente.

X† Refiere a la desagregación que obtuvieron las unidades administrativas o instancias competentes en materia de Contabilidad Gubernamental y de Ingresos, de cada orden de gobierno, del Clasificador por Rubros de Ingresos, armonizado a 2 dígitos, de acuerdo a sus necesidades en tercer y cuarto dígito, Clase y Concepto respectivamente.

\_\_\_\_\_  
 LIC. ISMAEL NORZAGARAY MICHEL  
 APOYO ADMINISTRATIVO

\_\_\_\_\_  
 C.P. REBECA MELDA LAGUNA FIGUEROA  
 COORDINADOR FINANCIERO

FONDO DE OPERACIÓN DE OBRAS SONORA SI  
Sistema Estatal de Evaluación  
Análisis de las Variaciones Programática Presupuestal  
Correspondiente al Primer Trimestre 2023

**PARTIDAS**

**CAPITULO 2000: MATERIALES Y SUMINISTROS**

**21601 Material de limpieza.** Disminuyó \$257 para dar suficiencia presupuestal a la partida 21801.

**21801 Placas, Engomados, Calcomanías y Hologramas.** Aumentó \$ 257 para al pago de renovación de placas de flotilla vehicular del FOOSI.

**CAPITULO 3000: SERVICIOS GENERALES**

**31101 Energía eléctrica:** Aumentó \$87,518 en razón de que en esta partida se cargan los rendimientos financieros generados.

**35701 Mantenimiento y conservación de maquinaria y equipo.** Aumentó \$ 1,023,362 como ampliación por recursos extraordinarios estatales para mantenimiento de estación de bombeo en el Novillo según orden de pago 1900001955.

**CAPITULO 5000: BIENES MUEBLES, INMUEBLES E INTANGIBLES.**

**51501 Equipo de Cómputo y Tecnologías de la Información.** Aumentó \$ 197,203 como ampliación presupuestal con recursos propios para la adquisición de equipo de computo y de video para operación del acueducto independencia.



---

LIC. ISMAEL NORZAGARAY MICHEL  
APOYO ADMINISTRATIVO



---

C.P. REBECA IMELDA LAGUNA FIGUEROA  
COORDINADOR FINANCIERO

Fondo de Operación de Obras Sonora SI  
 Desglose de saldo en Bancos e Inversiones  
 Al 31 de Marzo de 2023  
 (pesos)

Anexo B

INFORME TRIMESTRAL: PRIMERO

Desglose del saldo presentado en el formato ETCA-I-02, en el inciso A2), de la Cuenta: BANCOS/TESORERÍA				
Datos de la Cuenta Bancaria				Tipo de Recurso (1)
	Institución Bancaria	Número de Cuenta	Saldo	
1	BBVA BANCOMER	0180105775	30275.54	ESTATAL
2	BBVA BANCOMER	0188824207	384547.61	ESTATAL
3	BBVA BANCOMER	0111711431	15004.08	ESTATAL
4				
5				
6				
7				
8				
9				
10				
11				
12				
13				
14				
15				
16				
17				
18				
19				
20				
<b>TOTAL</b>			<b>429827.23</b>	

"Bajo protesta de decir verdad declaramos que los Estados Financieros y sus Notas, son razonablemente correctos y son responsabilidad del emisor"

1) Tipo de Recurso: Federal o Estatal (incluye Ingresos Propios)

Nota: En caso de que la cuenta bancaria tenga los dos tipos de recursos, presentar dos veces la misma cuenta separando los saldos por tipo de recurso.

Desglose del saldo presentado en el formato ETCA-I-02, en el inciso A4), de la Cuenta: INVERSIONES TEMPORALES (HASTA 3 MESES)				
Datos de la Cuenta Bancaria				Tipo de Recurso (1)
	Institución Bancaria	Número de Cuenta	Saldo	
1	BBVA BANCOMER	2046051766	245857.87	ESTATAL
2				
3				
4				
5				
6				
7				
8				
9				
<b>TOTAL</b>			<b>245857.87</b>	

Desglose del saldo presentado en el formato ETCA-I-02, en el inciso B1), de la Cuenta: INVERSIONES FINANCIERAS DE CORTO PLAZO				
Datos de la Cuenta Bancaria				Tipo de Recurso (1)
	Institución Bancaria	Número de Cuenta	Saldo	
1				
2				
3				
4				
5				
6				
7				
8				
9				
<b>TOTAL</b>			<b>0</b>	

Desglose del saldo presentado en el formato ETCA-I-02, en el inciso A) del Activo No Circulante, de la Cuenta: INVERSIONES FINANCIERAS A LARGO PLAZO				
Datos de la Cuenta Bancaria				Tipo de Recurso (1)
	Institución Bancaria	Número de Cuenta	Saldo	
1				
2				
3				
4				
5				
6				
7				
8				
9				
<b>TOTAL</b>			<b>0</b>	

"Bajo protesta de decir verdad declaramos que los Estados Financieros y sus Notas, son razonablemente correctos y son responsabilidad del emisor"

1) Tipo de Recurso: Federal o Estatal (incluye Ingresos Propios)

Nota: En caso de que la cuenta bancaria tenga los dos tipos de recursos, presentar dos veces la misma cuenta separando los saldos por tipo de recurso.

\_\_\_\_\_  
LIC. ISMAEL NORZAGARAY MICHEL  
APOYO ADMINISTRATIVO

\_\_\_\_\_  
C.P. REBECA IMELDA LAGUNA FIGUEROA  
COORDINADOR FINANCIERO







CLASIFICACIÓN ADMINISTRATIVA	ÁREA FUNCIONAL		PODUCIÓN PRESUPUESTARIA		FONDO		Obra	PRESUPUESTO DE EGRESOS								
								Ampliado Anual	Modificado Anual	Comprometido Acumulado al Periodo	Devengado Acumulado al periodo	Ejercido Acumulado al periodo	Pagado Acumulado al periodo			
														1	2	3
10	1	2	3	4	5	1	2	3	4	5	1	2	3	4	5	
4121700400	2	2	3	1	1	1	23	1	4	21	13	252,096.00	252,096.00	60,196.00	60,196.00	60,196.00
4121700400	2	2	3	1	1	1	23	1	4	21	13	130,104.00	130,104.00	31,066.50	31,066.50	31,066.50
4121700400	2	2	3	1	1	1	23	1	4	21	13	46,800.00	46,800.00	18,900.00	18,900.00	18,900.00
4121700400	2	2	3	1	1	1	23	1	4	21	13	2,069,637.63	2,069,637.63	432,095.01	432,095.01	432,095.01
4121700400	2	2	3	1	1	1	23	1	4	21	13	346,792.66	346,792.66			
4121700400	2	2	3	1	1	1	23	1	4	21	13	31,800.00	31,800.00	5,517.50	5,517.50	5,517.50
4121700400	2	2	3	1	1	1	23	1	4	21	13	29,000.00	29,000.00	596.00	596.00	596.00
4121700400	2	2	3	1	1	1	23	1	4	21	13	27,000.00	27,000.00			
4121700400	2	2	3	1	1	1	23	1	4	21	13	15,700.00	15,700.00	19,428.00	19,428.00	19,428.00
4121700400	2	2	3	1	1	1	23	1	4	21	13	60,000.00	60,000.00	510.40	510.40	510.40
4121700400	2	2	3	1	1	1	23	1	4	21	13	5,000.00	5,000.00			
4121700400	2	2	3	1	1	1	23	1	4	21	13	3,562.24	3,562.24			
4121700400	2	2	3	1	1	1	23	1	4	21	13	159,273.58	159,273.58	5,292.13	5,292.13	5,292.13
4121700400	2	2	3	1	1	1	23	1	4	21	13	8,000,000.00	7,987,123.19	1,135,395.12	1,135,395.12	1,135,395.12
4121700400	2	2	3	1	1	1	23	1	4	21	13	10,500.00	10,500.00			
4121700400	2	2	3	1	1	1	23	1	4	21	13	20,000.00	20,000.00			
4121700400	2	2	3	1	1	1	23	1	4	21	13	1,130,827.55	1,130,827.55	196,769.58	196,769.58	172,801.71
4121700400	2	2	3	1	1	1	23	1	4	21	13	247,002.29	247,002.29	144,170.97	144,170.97	144,170.97
4121700400	2	2	3	1	1	1	23	1	4	21	13	90,225.24	90,225.24			
4121700400	2	2	3	1	1	1	23	1	4	21	13	110,772.47	110,772.47			
4121700400	2	2	3	1	1	1	23	1	4	21	13	160,000.00	160,000.00	2,191.76	2,191.76	2,191.76
4121700400	2	2	3	1	1	1	23	1	4	21	13	14,000.00	14,000.00	340.00	340.00	340.00
4121700400	2	2	3	1	1	1	23	1	4	21	13					
4121700400	2	2	3	1	1	1	23	1	4	21	13	170,000.00	159,676.00	43,469.76	43,469.76	43,469.76
4121700400	2	2	3	1	1	1	23	1	4	21	13	300,000.00	299,945.98	73,617.51	73,617.51	73,617.51
4121700400	2	2	3	1	1	1	23	1	4	21	13	127,803,052.51	127,890,570.36	32,161,930.00	32,161,930.00	32,161,930.00
4121700400	2	2	3	1	1	1	23	1	4	21	13	7,000.00	7,000.00			
4121700400	2	2	3	1	1	1	23	1	4	21	13	147,274.94	147,274.94	42,750.29	42,750.29	42,750.29
4121700400	2	2	3	1	1	1	23	1	4	21	13	482,000.00	482,000.00	75,731.44	75,731.44	75,731.44
4121700400	2	2	3	1	1	1	23	1	4	21	13	2,000.00	2,000.00			
4121700400	2	2	3	1	1	1	23	1	4	21	13	50,000.00	50,000.00			
4121700400	2	2	3	1	1	1	23	1	4	21	13	60,000.00	60,000.00			
4121700400	2	2	3	1	1	1	23	1	4	21	13	15,400.00	15,400.00			
4121700400	2	2	3	1	1	1	23	1	4	21	13	36,000.00	36,000.00			
4121700400	2	2	3	1	1	1	23	1	4	21	13	40,000.00	40,000.00			
4121700400	2	2	3	1	1	1	23	1	4	21	13	1,654,545.46	1,654,545.46	195,306.73	195,306.73	195,306.73
4121700400	2	2	3	1	1	1	23	1	4	21	13	176,000.00	176,000.00			
4121700400	2	2	3	1	1	1	23	1	4	21	13	369,954.63	369,954.63	26,120.56	26,120.56	26,120.56
4121700400	2	2	3	1	1	1	23	1	4	21	13	300,000.00	300,000.00	1,100.01	1,100.01	1,100.01
4121700400	2	2	3	1	1	1	23	1	4	21	13	6,197,000.06	6,197,000.06	299,662.90	299,662.90	299,662.90
4121700400	2	2	3	1	1	1	23	1	4	21	13	61,000.00	61,000.00			
4121700400	2	2	3	1	1	1	23	1	4	21	13	190,000.00	190,000.00	25,392.40	25,392.40	25,392.40
4121700400	2	2	3	1	1	1	23	1	4	21	13	21,666,595.39	21,666,595.39	489,938.46	489,938.46	481,818.46
4121700400	2	2	3	1	1	1	23	1	4	21	13	654,227.17	654,227.17	103,704.00	103,704.00	103,704.00
4121700400	2	2	3	1	1	1	23	1	4	21	13	70,000.00	70,000.00			
4121700400	2	2	3	1	1	1	23	1	4	21	13	50,000.00	50,000.00			

Handwritten signature and initials.







**Análisis cualitativo de las metas programadas en la  
Matriz de Indicadores de Resultados**

Dependencia/Entidad:	Comisión Estatal del Agua y Fondo de Operación de Obras Sonora SI
Programa Presupuestal:	E410K12 Aprovechamiento, distribución y manejo del agua
Periodo que se reporta:	Primer Trimestre de 2023

**FIN: Contribuir en el desarrollo económico y la generación de bienestar social mediante la construcción, ampliación y rehabilitación de la infraestructura hidráulica para el acceso al agua potable de forma equitativa y a precio asequible.**

Indicador: Cobertura del servicio de agua potable				META ANUAL	% DE AVANCE
<b>Eficacia:</b>	<input checked="" type="checkbox"/> Se cumplió con la meta establecida	<input type="checkbox"/> No se cuenta con información (Meta Anual)	<input type="checkbox"/> No se alcanzó la meta establecida	98.60	0%

**ANALISIS CUALITATIVO:**

De acuerdo al censo nacional de población y vivienda 2020 del INEGI, Sonora cuenta con una población total de 2,944,840 de los cuales el 98.6% tiene acceso al agua entubada a diario en su vivienda o terreno, superando la media nacional, mientras que el restante 1.4% carece de este servicio (SNIEG, 2020). La CONAGUA en su publicación Situación del Subsector agua potable, alcantarillado y saneamiento, edición 2022, señala que el caudal de agua asignado, el producido y el desinfectado en Sonora es de 24,523 lps, 15,904 lps y 15,231 lps, respectivamente, con una cobertura de desinfección de 95.8%, menor a la media nacional de 97.5%. Respecto a la infraestructura, se cuenta con 17 plantas potabilizadoras operando, con una capacidad instalada de 4,794.1 lps y un caudal potabilizado de 2,530.6 lps. Por ello es prioritario incrementar o al menos mantener, la cobertura de agua potable y la cobertura de desinfección en estado para asegurar agua suficiente y de calidad para el uso de la población y la generación de su bienestar social, para lo cual se requiere de inversión en acciones estructurales y normativas para abatir los rezagos en zonas urbanas y rurales, privilegiando a los pueblos originarios y zonas de alta marginación.

La CEA contribuye mediante la ejecución proyectos y obras de infraestructura hidráulica para la construcción, rehabilitación y ampliación de sistemas de agua potable y con acciones de desinfección del agua a fin lograr el acceso universal y equitativo al agua potable a un precio asequible

**Propósito: La población del estado de Sonora cuenta con agua para el abastecimiento humano, industrial, comercial y agrícola; e infraestructura hidráulica suficiente y moderna para el aprovechamiento, manejo y distribución del agua.**

Indicador: Porcentaje de población beneficiada con obras de agua potable, alcantarillado y saneamiento ejecutadas				META ANUAL	% DE AVANCE
<b>Eficacia:</b>	<input checked="" type="checkbox"/> Se cumplió con la meta establecida	<input type="checkbox"/> No se cuenta con información (Meta Anual)	<input type="checkbox"/> No se alcanzó la meta establecida	68.63	0%

**Causa:** Baja disponibilidad de agua.  
Obsoleta y/o insuficiente infraestructura hidráulica para dotar de servicios básicos de agua potable, alcantarillado y saneamiento a la población urbana, rural, pueblos originarios y zonas de alta marginación.  
Dispersión poblacional,  
Competencia por el agua entre los diversos usuarios, escasez y desigualdad social.

**Efecto:** Desabasto de agua, limitado desarrollo económico, social y ambiental.  
Sectores de población sin acceso a agua potable y drenaje.  
Conflicto social, económico, ambiental, político y encono regional.

**Contribución al Fin:** Mantener o incrementar las coberturas de agua potable, alcantarillado y saneamiento en Sonora.  
Garantizar la disponibilidad del agua para el abastecimiento de la población y los diversos usos regionales.  
Abatir el rezago en infraestructura de agua potable, alcantarillado y saneamiento y reducir el porcentaje de población con carencia por acceso a los servicios básicos en la vivienda (indicador 4.3 PED 2021 - 2027).

Indicador: Porcentaje de población con carencia por acceso al servicio básico de agua potable dentro su vivienda o predio				META ANUAL	% DE AVANCE
<b>Eficacia:</b>	<input checked="" type="checkbox"/> Se cumplió con la meta establecida	<input type="checkbox"/> No se cuenta con información (Meta Anual)	<input type="checkbox"/> No se alcanzó la meta establecida	1.40	0%

Handwritten signatures and initials in blue ink.



# SECRETARÍA DE HACIENDA 2023

<b>Causa:</b>	Carencia por acceso a los servicios básicos en la vivienda a las personas que residan en viviendas que presenten, al menos, una de las siguientes características: a) El agua se obtiene de un pozo, río, lago, arroyo, pipa; o bien, el agua entubada la obtienen por acarreo de otra vivienda, o de la llave pública o hidrante. b) No cuentan con servicio de drenaje, o el desagüe tiene conexión a una tubería que va a dar a un río, lago, mar, barranca o grieta. c) No disponen de energía eléctrica. d) El combustible que se usa para cocinar o calentar los alimentos es leña o carbón sin chimenea.
<b>Efecto:</b>	Pobreza.
<b>Contribución al Fin:</b>	Abatir el rezago en infraestructura de agua potable, alcantarillado y saneamiento y reducir el porcentaje de población con carencia por acceso a los servicios básicos en la vivienda para mejorar su calidad de vida generando bienestar social, económico y ambiental (indicador 4.3 PED 2021 - 2027).

Componente C1: Infraestructura para agua potable, alcantarillado y saneamiento construida, ampliada y rehabilitada en zonas urbanas y						
Indicador: Porcentaje de obras de agua potable entregadas a sus beneficiarios					META ANUAL	% DE AVANCE
<b>Eficacia:</b>	<input checked="" type="checkbox"/> Se cumplió con la meta establecida	<input type="checkbox"/> No se cuenta con información (Meta Anual)	<input type="checkbox"/> No se alcanzó la meta establecida		27	0%
<b>Causa:</b>	Insuficiente u obsoleta infraestructura hidráulica para el abastecimiento de agua potable.					
<b>Efecto:</b>	Segmentos de población sin acceso a agua potable entubada, por lo que es necesario invertir en construcción, ampliación, rehabilitación y/o modernización de los sistemas de abastecimiento de agua potable.					
<b>Contribución al Propósito:</b>	Ejecución de obras para el mejoramiento, rehabilitación, conservación o incremento de infraestructura de agua potable. Las acciones de este indicador tienen beneficios directos a los usuarios de los servicios básicos, como el mejoramiento del servicio y el incremento de la población servida (cobertura).					
Indicador: Porcentaje de obra de alcantarillado y saneamiento entregadas a sus beneficiarios					META ANUAL	% DE AVANCE
<b>Eficacia:</b>	<input checked="" type="checkbox"/> Se cumplió con la meta establecida	<input type="checkbox"/> No se cuenta con información (Meta Anual)	<input type="checkbox"/> No se alcanzó la meta establecida		21	0%
<b>Causa:</b>	Insuficiente u obsoleta infraestructura hidráulica para alcantarillado y drenaje sanitario.					
<b>Efecto:</b>	Segmentos de población sin servicio básico de alcantarillado y drenaje sanitario, aguas residuales indebidamente conducida y tratada, contaminación, problemas de salud pública, baja calidad de vida, por lo que resulta necesario y prioritario conservar, rehabilitar, mejorar y/o incrementar la infraestructura de servicios de alcantarillado y saneamiento.					
<b>Contribución al Propósito:</b>	Ejecución de obras para el mejoramiento, rehabilitación, conservación o incremento de infraestructura de alcantarillado y saneamiento. Las acciones de este indicador tienen beneficios directos a los usuarios de los servicios básicos, como el mejoramiento del servicio y el incremento de la población servida (cobertura).					

Actividad A1 C1: Concertación de la obra pública para agua potable, drenaje y saneamiento en localidades urbanas, y rurales						
Indicador: Porcentaje de obra pública para agua potable, drenaje y saneamiento ejecutada					META ANUAL	% DE AVANCE
<b>Eficacia:</b>	<input checked="" type="checkbox"/> Se cumplió con la meta establecida	<input type="checkbox"/> No se cuenta con información (Meta Anual)	<input type="checkbox"/> No se alcanzó la meta establecida		30	0%
<b>Causa:</b>	Falta de coordinación entre los gobiernos federal, estatal y municipal, así como con otras instituciones financieras que limita la planeación estratégica y la atención de necesidades prioritarias de la población.					
<b>Efecto:</b>	Rezago social por carencia de servicios básicos en la vivienda.					
<b>Relación con el componente:</b>	La coordinación y concertación de recursos para la ejecución de acciones en infraestructura hidráulica contribuye al incremento de las coberturas de agua potable, alcantarillado y saneamiento, generando bienestar social y disminuyendo el porcentaje de la población que no cuenta con estos servicios en su vivienda o predio. Las acciones de este indicador tienen beneficios directos a los usuarios de los servicios básicos, como el mejoramiento del servicio y el incremento de la población servida (cobertura).					
Actividad A2 C1: Estudios y proyectos de agua potable, alcantarillado y saneamiento en zonas urbanas y rurales						
Indicador: Porcentaje de estudios y proyectos de agua potable, alcantarillado y saneamiento ejecutados					META ANUAL	% DE AVANCE
<b>Eficacia:</b>	<input checked="" type="checkbox"/> Se cumplió con la meta establecida	<input type="checkbox"/> No se cuenta con información (Meta Anual)	<input type="checkbox"/> No se alcanzó la meta establecida		13	0%
<b>Causa:</b>	Existe un importante rezago en el desarrollo de proyectos para la construcción, ampliación, rehabilitación y/o modernización de infraestructura de agua potable, alcantarillado y saneamiento. Carencia de estudios básicos y proyectos ejecutivos elaborados con información confiable y vigente.					

Handwritten signature



# SECRETARÍA DE HACIENDA 2023

**Efecto:** Obras inconclusas, obras no funcionales, obras con alto costo de construcción y de operación, obras suspendidas por falta de anuencias, permisos, licencias, despido de recursos financieros y humanos, riesgo de desvío de recursos.

**Relación con el componente:** Un estudio y/o proyecto ejecutivo elaborado con estricto apego a normas técnicas y disposiciones jurídicas, asegura el adecuado desarrollo de ingeniería, diseño constructivo y diseño funcional de una obra, así como la elaboración de un adecuado catálogo de conceptos y presupuesto por centro de costos, que permita la ejecución de la obra, la entrega al beneficiario y por consecuencia, la generación del beneficio para la ciudadanía, ya sea abastecimiento de agua potable, recolección de aguas residuales domésticas (alcantarillado) o tratamiento y disposición de las mismas (saneamiento).

**Actividad A3 C1: Acciones de desinfección del agua para uso y consumo humano**

**Indicador: Porcentaje del caudal estatal de agua desinfectada a través de los operativos de agua limpia**      **META ANUAL**      **% DE AVANCE**

<b>Eficacia:</b>	<input checked="" type="checkbox"/> Se cumplió con la meta establecida	<input type="checkbox"/> No se cuenta con información (Meta Anual)	<input type="checkbox"/> No se alcanzó la meta establecida	95.82	0%
------------------	--	--	--	-------	----

**Causa:** Insuficiente cobertura de desinfección en localidades que carecen de sistemas de agua potable (planta potabilizadora). Baja o nula calidad sanitaria del agua para uso y consumo humano.

**Efecto:** Enfermedades de origen hídrico.

**Relación con el componente:** Con el monitoreo de cloro residual se asegura que el agua para uso y consumo humano cumpla con la Norma Oficial Mexicana NOM-127-SSA1-1994, garantizando el suministro de agua de calidad protegiendo a la población contra riesgos sanitarios y enfermedades hídricas.

**Actividad A4 C1: Supervisión de operación de Acueducto Independencia**

**Indicador: Eficiencia en el suministro de agua potable del Acueducto Independencia al organismo operador de Hermosillo**      **META ANUAL**      **% DE AVANCE**

<b>Eficacia:</b>	<input checked="" type="checkbox"/> Se cumplió con la meta establecida	<input type="checkbox"/> No se cuenta con información (Meta Anual)	<input type="checkbox"/> No se alcanzó la meta establecida	97.80	0%
------------------	--	--	--	-------	----

**Causa:** La población del estado de Sonora accede a agua y servicios de agua potable insuficientes e ineficientes para satisfacer necesidades básicas y económicas.

**Efecto:** La baja disponibilidad y suministro de agua potable en las zona urbanas desencadena una mala calidad de vida de la población, un nivel bajo de desarrollo social y económico, provocando al mismo tiempo un desabasto de agua, enfermedades de origen hídrico y calidad de agua por debajo de las normas oficiales.

**Relación con el componente:** Fortalecer el abastecimiento de agua y acceso a servicios de agua potable, en el sentido de mantener e incrementar la cobertura y mejoramiento de la calidad en el suministro de los servicios de agua potable en zonas urbanas.

**Actividad A5 C1: Desarrollo de competencias profesionales y laborales del personal de los organismos operadores para que mejoren la calidad de sus servicios**

**Indicador: Porcentaje de personas de los organismos operadores en el estado capacitadas en temas de operación técnica, gestión administrativa y comercial**      **META ANUAL**      **% DE AVANCE**

<b>Eficacia:</b>	<input checked="" type="checkbox"/> Se cumplió con la meta establecida	<input type="checkbox"/> No se cuenta con información (Meta Anual)	<input type="checkbox"/> No se alcanzó la meta establecida	200	0%
------------------	--	--	--	-----	----

**Causa:** Personal no capacitado, personal no competente en el área dentro de la cual se desempeña. Organismo Operador con una estructura económica, técnica, comercial y administrativa ineficiente ofreciendo un servicio de mala calidad.

**Efecto:** Mala calidad en el servicio brindado a la ciudadanía.  
Operación técnica y comercial deficiente.  
Falta de capacidad para la toma de decisiones.  
Conflicto en realizar su trabajo, afectando a la población y a las finzas del Organismo Operador.  
Desorden administrativo y opacidad en el ejercicio de los recursos financieros.  
Bajo desempeño institucional.

**Relación con el componente:** El fortalecimiento de las competencias profesionales y laborales permite mejorar la administración general de los organismos operadores y la calidad de los servicios prestados a la ciudadanía.  
Mejora el desempeño institucional, potencializando la autosuficiencia y sostenibilidad del organismo.

**Componente C2: Infraestructura hidroagrícola y de protección contra inundaciones rehabilitada, modernizada y construída**

**Indicador: Porcentaje de obra hidroagrícola ejecutada**      **META ANUAL**      **% DE AVANCE**

<b>Eficacia:</b>	Se cumplió con la	No se cuenta con	No se alcanzó la	5	0%
------------------	-------------------	------------------	------------------	---	----

h      x





# SECRETARÍA DE HACIENDA 2023

	<input checked="" type="checkbox"/> meta establecida	<input type="checkbox"/> información (Meta Anual)	<input type="checkbox"/> meta establecida		
<b>Causa:</b>	Insuficiente, obsoleta y deteriorada infraestructura hidráulica para el aprovechamiento, distribución y manejo del agua en la agricultura.				
<b>Efecto:</b>	Baja productividad física y económica del agua en la agricultura, desperdicio de agua				
<b>Contribución al Propósito:</b>	La rehabilitación y modernización de la infraestructura hidroagrícola incrementa la eficiencia del uso del agua y su productividad económica en la agricultura potencializando el desarrollo económico del sector primario, principalmente en las unidades de riego.				
<b>Indicador: Porcentaje de obra de protección contra inundaciones ejecutada</b>				<b>META ANUAL</b>	<b>% DE AVANCE</b>
<b>Eficacia:</b>	<input checked="" type="checkbox"/> Se cumplió con la meta establecida	<input type="checkbox"/> No se cuenta con información (Meta Anual)	<input type="checkbox"/> No se alcanzó la meta establecida	0	0%
<b>Causa:</b>	Insuficiente infraestructura hidráulica para el control de avenidas y la protección de centros de población, áreas agrícola, vías de comunicación e infraestructura productiva contra inundaciones				
<b>Efecto:</b>	Inundaciones, daños al patrimonio de la población, daños económicos por pérdida de infraestructura productiva y de comunicaciones, contaminación y deterioro del medio ambiente.				
<b>Contribución al Propósito:</b>	Población beneficiada con obras de protección contra inundaciones que evitarán el daño y pérdida del patrimonio de las familias, daño de la infraestructura productiva, de vías de comunicación y mitigará las afectaciones sobre los ecosistemas, favoreciendo la conservación de los recursos hídricos, el control de avenidas y la gestión sustentable del agua.				

<b>Actividad A1 C2: Elaboración de estudios y proyectos hidroagrícolas</b>					
<b>Indicador: Porcentaje de estudios y proyectos hidroagrícolas ejecutados</b>				<b>META ANUAL</b>	<b>% DE AVANCE</b>
<b>Eficacia:</b>	<input checked="" type="checkbox"/> Se cumplió con la meta establecida	<input type="checkbox"/> No se cuenta con información (Meta Anual)	<input type="checkbox"/> No se alcanzó la meta establecida	5	0%
<b>Causa:</b>	Infraestructura hidroagrícola obsoleta, deteriorada e insuficiente.				
<b>Efecto:</b>	Desperdicio de agua, baja eficiencia de conducción Baja productividad física y económica del agua.				
<b>Relación con el componente:</b>	Se requiere la elaboración estudios y proyectos ejecutivos para la construcción, rehabilitación y modernización de la infraestructura hidroagrícola para potencializar el aprovechamiento, distribución y manejo eficiente del agua e incrementar la productividad física y económica del agua (ODS 6.4, 6.5, 6.6).				

<b>Actividad A2 C2: Asesoría técnica en materia de infraestructura hidroagrícola en unidades de riego y distritos de riego para el uso eficiente del agua</b>					
<b>Indicador: Porcentaje de cumplimiento en la atención a las solicitudes de diagnóstico y asesoría en materia de infraestructura hidroagrícola y de protección contra inundaciones</b>				<b>META ANUAL</b>	<b>% DE AVANCE</b>
<b>Eficacia:</b>	<input checked="" type="checkbox"/> Se cumplió con la meta establecida	<input type="checkbox"/> No se cuenta con información (Meta Anual)	<input type="checkbox"/> No se alcanzó la meta establecida	2	0%
<b>Causa:</b>	Baja productividad económica del agua en la agricultura, inundaciones con afectaciones sobre la población.				
<b>Efecto:</b>	Pérdidas económicas, pobreza, baja de la calidad de vida.				
<b>Relación con el componente:</b>	Gestión sustentable del agua mediante la definición de acciones específicas para el control de inundaciones y aprovechamiento del agua en la agricultura (ODS 6.6).				

<b>Actividad A3 C2: Asesoría para la organización y formalización de unidades de riego</b>					
<b>Indicador: Porcentaje de unidades de riego organizadas</b>				<b>META ANUAL</b>	<b>% DE AVANCE</b>
<b>Eficacia:</b>	<input checked="" type="checkbox"/> Se cumplió con la meta establecida	<input type="checkbox"/> No se cuenta con información (Meta Anual)	<input type="checkbox"/> No se alcanzó la meta establecida	1	0%
<b>Causa:</b>	Desorganización de los pequeños productores, falta de asesoría para la formalización de unidades de riego.				
<b>Efecto:</b>	Se limita el acceso y la participación de los pequeños productores en los programas de apoyo al campo promovidos por instituciones gubernamentales y privadas, para la modernización, tecnificación o rehabilitación de las unidades de riego. Baja productividad económica en las unidades de riego.				

1 X





<b>Relación con el componente:</b>	Los programas de apoyo, a los que se accede de manera formalizada, pueden destinarse a la modernización del sector agrícola incluyendo sus técnicas de riego optimizando el aprovechamiento de agua e incrementando su productividad.					
<b>Actividad A4 C2: Elaboración de estudios y proyectos de protección contra inundaciones</b>						
<b>Indicador: Porcentaje de estudios y proyectos protección contra inundaciones ejecutados</b>					<b>META ANUAL</b>	<b>% DE AVANCE</b>
<b>Eficacia:</b>	<input checked="" type="checkbox"/> Se cumplió con la meta establecida	<input type="checkbox"/> No se cuenta con información (Meta Anual)	<input type="checkbox"/> No se alcanzó la meta establecida		1	0%
<b>Causa:</b>	Insuficiente infraestructura hidráulica para el control de avenidas y protección contra inundaciones.					
<b>Efecto:</b>	Inundaciones, daños al patrimonio de la población, daños económicos por pérdida de infraestructura productiva y de comunicaciones, contaminación y deterioro del medio ambiente.					
<b>Relación con el componente:</b>	Se requiere la elaboración estudios y proyectos ejecutivos para la construcción, rehabilitación y ampliación de la infraestructura de protección contra inundaciones para la conservación del patrimonio de la población, resguardo de zonas de agropecuarias, conservación de la infraestructura productiva y de comunicaciones (ODS 6.4, 6.5, 6.6).					
<b>Actividad A5 C2: Prevención de riesgos y atención de efectos por inundaciones y sequías</b>						
<b>Indicador: Porcentaje de superficie en operación en situación de riesgo en la ZEERS</b>					<b>META ANUAL</b>	<b>% DE AVANCE</b>
<b>Eficacia:</b>	<input checked="" type="checkbox"/> Se cumplió con la meta establecida	<input type="checkbox"/> No se cuenta con información (Meta Anual)	<input type="checkbox"/> No se alcanzó la meta establecida		88	0%
<b>Causa:</b>	Insuficiente infraestructura hidráulica para el control de avenidas y protección contra inundaciones en la Zona Económica Especial del Río Sonora					
<b>Efecto:</b>	Pérdidas económicas, pobreza, baja de la calidad de vida.					
<b>Relación con el componente:</b>	Determinación de las zonas agrícolas de la zona económica especial del río Sonora, para el desarrollo de propuestas normativas y estructurales dirigidas a la prevención de riesgos por lluvias extraordinarias.					

M.A. Ismael Norzagaray Michel  
Apoyo Administrativo

M.A. Rebeca Imelda Laguna Figueroa  
Coordinadora Financiera